



AYUNTAMIENTO DE EL PUERTO DE SANTA MARÍA

Informe de cumplimiento de los plazos de pago regulados en el art. 198 de la Ley 9/2017, de 8 de noviembre, de Contratos del Sector Público, por la que se transponen al ordenamiento jurídico español las Directivas del Parlamento Europeo y del Consejo 2014/23/UE y 2014/24/UE, de 26 de febrero de 2014.

CUADROS RESUMEN Y SERIE HISTÓRICA

<p>EJERCICIO: 2023 TRIMESTRE: SEGUNDO</p>

CONTENIDO:

- Notas previas
- Informe Excel de los datos subidos a la Oficina Virtual para la Coordinación Financiera de las Entidades Locales, gestionada por la Secretaría General de Financiación Autonómica y Local (SGFAL)
- Resumen de pagos realizados en el trimestre
- Resumen de intereses de demora pagados en el período
- Resumen de facturas o documentos justificativos pendientes de pago al final del trimestre
- Ayuntamiento: Pagos realizados en el trimestre. Serie histórica
- Ayuntamiento: Pendiente de pago al final del trimestre. Serie histórica
- Ayuntamiento: Intereses de demora pagados. Serie histórica
- Ayuntamiento: Pagos realizados en el trimestre. Gráfico
- Ayuntamiento: Pendiente de pago al final del trimestre. Gráfico
- Ayuntamiento: Intereses de demora pagados. Gráfico
- Ayuntamiento. Evolución del PMP. Gráfico
- Grupo. Evolución pendiente de pago por conceptos

NOTAS PREVIAS SOBRE LOS INFORMES TRIMESTRALES DE MOROSIDAD

Origen/Regulación	<p>Ley 15/2010, de 5 de julio, de modificación de la Ley 3/2004, de 29 de diciembre, por la que se establecen medidas de lucha contra la morosidad en las operaciones comerciales (BOE nº 163 de 06 de julio de 2010). Texto completo de la norma pinchando aquí.</p> <p>Ley 25/2013, de 27 de diciembre, de impulso de la factura electrónica y creación del registro contable de facturas en el Sector Público (BOE nº 311 de 28 de diciembre de 2013). Texto completo de la norma pinchando aquí.</p>
Periodicidad	Trimestral
Ámbito subjetivo	Entidades a las que se aplica la Ley de Contratos
Ámbito objetivo	Operaciones comerciales (sobre todo capítulos 2 y 6 de las entidades de presupuesto limitativo) sin sesgo de año
Exclusiones	<ul style="list-style-type: none"> - Operaciones no basadas en relaciones comerciales - Operaciones entre entidades del sector público - Pagos y pendiente: Facturas de intereses de demora
Limitaciones	<p>Los datos dependen del registro de justificantes, que es competencia de la Intervención u órgano que tenga atribuida la función de contabilidad.</p> <p>Ello debe llevar a un trabajo constante para que los justificantes estén depurados y los datos reflejen la imagen fiel de la situación de la deuda comercial.</p>
Dación de cuenta al Pleno	<p>Presentación y debate en el Pleno es potestativa (art. 4.4, Ley 15/2010)</p> <p>En la práctica se viene dando cuenta al Pleno para su conocimiento</p>
Publicidad	En su versión original (art. 5.4 Ley 15/2010), incorporaba, en relación con las facturas que no habían sido reconocidas, informadas por quien tuviera la responsabilidad del registro de facturas, que el Pleno tenía que publicar un informe en 15 días desde que tuviera conocimiento de esa información. La Ley 25/2013 suprime ese apartado del informe de morosidad, pero se ha mantenido la publicidad en web municipal.
Contenido	<ul style="list-style-type: none"> - Pagos realizados - Intereses de demora pagados. No los obtiene el sistema contable. Hay que incorporarlos manualmente - Facturas pendientes de pago <p>No se calcula una ratio única, sino que se obtiene un Período Medio de operaciones Pagadas (PMP) y un Período Medio del Pendiente de Pago (PMPP). En ambos casos, distingue operaciones dentro y fuera del período legal de pago</p>



Informe de Morosidad Puerto de Santa María (EI)

EJERCICIO 2023

SEGUNDO TRIMESTRE

ESTADO: FIRMADO EN PLAZO

FECHA DE GENERACIÓN DE LA EXCEL: 31/07/2023 08:18:02

Informe de Morosidad Puerto de Santa María (EI)

EJERCICIO 2023
SEGUNDO TRIMESTRE

Código de Entidad	Entidad	Tipo de Contabilidad	Pagos realizados en el periodo					Intereses de Demora Pagados en el Periodo		Facturas o Documentos Justificativos Pendientes de Pago al Final del Periodo				
			Periodo Medio Pago (PMP) (días)	Pagos Dentro Periodo Legal Pago		Pagos Fuera Periodo Legal Pago				Periodo Medio Pago Pendiente (PMPP) (días)	Dentro Periodo Legal Pago al Final del Periodo		Fuera Periodo Legal Pago al Final del Periodo	
				Número de Pagos	Importe Total	Número de Pagos	Importe Total	Número de Pagos	Importe Total Intereses		Número de Operaciones	Importe Total	Número de Operaciones	Importe Total
01-11-027-AA-000	Puerto de Santa María (EI)	Limitativa	121,09	78	2.143.954,12	2.246	6.807.125,90	7	406.547,19	136,35	896	8.923.147,19	1.321	5.807.594,80
01-11-027-AP-001	E. M. Aguas del Puerto (APEMSA)	Empresarial	42,20	494	4.057.186,29	0	0,00	0	0,00	45,30	121	1.623.043,39	22	540.018,49
01-11-027-AP-002	E. M. Suelo y Vivienda, S.A. (Suvipuerto)	Empresarial	33,99	134	18.697,97	7	6.527,33	0	0,00	1.878,92	30	9.146,03	62	48.417,55
01-11-027-AP-004	El Puerto de Santa María Global, S.L.U.	Empresarial	149,01	59	52.583,51	2.040	69.398,67	0	0,00	0,00	31	18.648,63	0	0,00
01-11-027-AP-003	Impulsa El Puerto, S.L.	Empresarial	14,74	82	104.799,71	0	0,00	0	0,00	2.509,20	1	2.026,62	30	1.246.516,39

Periodos de PMP incluidos	PMP (días)
Abril 2023	194,79
Mayo 2023	162,47
Junio 2023	147,70

Pagos realizados en el Trimestre

Pagos realizados en el Trimestre	Periodo medio pago (PMP) (días)	Pagos realizados en el Trimestre			
		Dentro periodo legal pago		Fuera periodo legal pago	
		Número de pagos	Importe total	Número de pagos	Importe total
Gastos en Bienes Corrientes y Servicios	121,77	70	1.975.451,29	2222	6.176.120,66
20- Arrendamientos y Cánones	88,12	4	10.335,88	7	22.147,96
21- Reparación, Mantenimiento y conservación	456,46	2	5.105,31	15	25.658,20
22- Material, Suministro y Otros	120,63	64	1.960.010,10	2199	6.127.086,50
23- Indemnización por razón del servicio	89,00	0		1	1.228,00
24- Gasto de Publicaciones	0,00	0		0	
26- Trabajos realizados por Instituciones s.f. de lucro	0,00	0		0	
Inversiones reales	115,17	8	168.502,83	20	605.243,80
Otros Pagos realizados por operaciones comerciales	85,98	0		4	25.761,44
Pendientes de aplicar a Presupuesto	0,00	0		0	
TOTAL	121,09	78	2.143.954,12	2246	6.807.125,90

Ejercicio: 2023

Trimestre: Segundo

Intereses de demora pagado en el periodo

Intereses de demora pagados en el trimestre	Intereses de demora pagado en el periodo	
	Número de pagos	Importe total
Gastos en Bienes Corrientes y Servicios	7	406.547,19
Inversiones reales	0	0,00
Otros Pagos realizados por operaciones comerciales	0	0,00
Pagos Realizados Pendientes de Aplicar a Presupuesto	0	0,00
TOTAL	7	406.547,19

Ejercicio: 2023

Trimestre: Segundo

Pág. 1

Facturas o documentos justificativos pendientes de pago al final del trimestre

Facturas o documentos justificativos pendientes de pago al final del trimestre	Periodo medio del pendiente de pago (PMPP) (días)	Pendiente de pago al final del trimestre			
		Dentro periodo legal pago a final del trimestre		Fuera periodo legal pago a final del trimestre	
		Nº Operaciones	Importe total	Nº Operaciones	Importe total
Gastos en Bienes Corrientes y Servicios	208,22	34	2.484.247,91	242	2.752.254,63
20- Arrendamientos y Cánones	175,22	1	2.980,31	9	17.111,57
21- Reparación, Mantenimiento y conservación	295,60	6	2.812,65	28	63.638,33
22- Material, Suministro y Otros	207,22	27	2.478.454,95	205	2.671.504,73
23- Indemnización por razón del servicio	0,00	0		0	
24- Gasto de Publicaciones	0,00	0		0	
26- Trabajos realizados por Instituciones s.f. de lucro	0,00	0		0	
Inversiones reales	135,81	1	1.324,95	13	653.375,93
Otros Pagos realizados por operaciones comerciales	181,68	1	8.328,21	1	901,91
Pendientes de aplicar a Presupuesto	93,72	860	6.429.246,12	1065	2.401.062,33
TOTAL	136,35	896	8.923.147,19	1321	5.807.594,80

INFORMES DE CUMPLIMIENTO DE LA NORMATIVA DE LUCHA CONTRA LA MOROSIDAD EN LAS OPERACIONES COMERCIALES - EVOLUCIÓN DE MAGNITUDES

AÑO 2023 - TRIMESTRE SEGUNDO

Códigos de colores		
Tasas de variación	Datos PMP / PMPP	Intereses pagados
Pagos realizados-PMP	Los 5 períodos con PMP ó PMPP más bajos de la serie	Los 5 períodos con cifras de intereses pagados más bajos de la serie
Tasas de descenso (-) > 50% Tasas de aumento (+) > 50%	Los 5 períodos con PMP ó PMPP más altos de la serie	Los 5 períodos con cifras de intereses pagados más altos de la serie
Pagos realizados-Importe total		
Tasas de aumento (+) > 50% Tasas de descenso (-) > 50%		
Pagos realizados-Dentro del período legal de pago		
Tasas de aumento (+) > 50% Tasas de descenso (-) > 50%		
Pagos realizados-Fuera del período legal de pago		
Tasas de descenso (-) > 50% Tasas de aumento (+) > 50%		
Pendiente de pago-Importe total		
Tasas de descenso (-) > 50% Tasas de aumento (+) > 50%		
Pendiente de pago-Dentro del período legal de pago		
Tasas de aumento (+) > 50% Tasas de descenso (-) > 50%		
Pendiente de pago-Fuera del período legal de pago		
Tasas de descenso (-) > 50% Tasas de aumento (+) > 50%		
Intereses de demora pagados - Variación media trimestral		
Tasas de descenso (-) > 25% Tasas de aumento (+) > 25%		

PAGOS REALIZADOS EN EL TRIMESTRE - AYUNTAMIENTO												
Periodo	Datos				Tasas de variación mensual				Tasas de variación interanual			
	Pagos realizados - PMP	Importe total	Dentro del período legal de pago	Fuera del período legal de pago	Pagos realizados - PMP	Importe total	Dentro del período legal de pago	Fuera del período legal de pago	Pagos realizados - PMP	Importe total	Dentro del período legal de pago	Fuera del período legal de pago
2010-4T	372,81	9.998.187,60 €	2.547.795,13 €	7.450.392,47 €								
2011-1T	267,56	9.204.813,81 €	2.988.309,82 €	6.216.503,99 €	-28,23%	-7,94%	17,29%	-16,56%				
2011-2T	226,73	8.458.571,15 €	2.621.132,02 €	5.837.439,13 €	-15,26%	-8,11%	-12,29%	-6,10%				
2011-3T	307,61	6.954.755,70 €	1.147.874,22 €	5.806.881,48 €	35,67%	-17,78%	-56,21%	-0,52%				
2011-4T	446,11	11.786.407,77 €	979.475,20 €	10.806.932,57 €	45,02%	69,47%	-14,67%	86,11%	19,66%	17,89%	-61,56%	45,05%
2012-1T	440,82	7.895.329,94 €	535.784,90 €	7.359.545,04 €	-1,19%	-33,01%	-45,30%	-31,90%	64,76%	-14,23%	-82,07%	18,39%
2012-2T	622,30	58.084.926,74 €	149.994,77 €	57.934.931,97 €	41,17%	635,69%	-72,00%	687,21%	174,47%	586,70%	-94,28%	892,47%
2012-3T	229,86	6.050.320,55 €	506.257,55 €	5.544.063,00 €	-63,06%	-89,58%	237,52%	-90,43%	-25,28%	-13,00%	-55,90%	-4,53%
2012-4T	975,65	13.501.227,35 €	77.334,19 €	13.423.893,16 €	324,45%	123,15%	-84,72%	142,13%	118,70%	14,55%	-92,10%	24,22%
2013-1T	249,00	7.771.912,49 €	25.757,36 €	7.746.155,13 €	-74,48%	-42,44%	-66,69%	-42,30%	-43,51%	-1,56%	-95,19%	5,25%
2013-2T	234,34	4.890.679,15 €	119.723,97 €	4.770.955,18 €	-5,89%	-47,07%	364,81%	-38,41%	-62,34%	-91,58%	-20,18%	-91,76%
2013-3T	254,34	7.628.794,69 €	396.832,38 €	7.231.962,31 €	8,53%	55,99%	231,46%	51,58%	10,65%	26,09%	-21,61%	30,45%
2013-4T	346,96	24.926.714,27 €	488.418,54 €	24.438.295,73 €	36,42%	226,75%	23,08%	237,92%	-64,44%	84,63%	531,57%	82,05%
2014-1T	165,39	4.903.397,04 €	66.742,38 €	4.836.654,66 €	-52,33%	-80,33%	-86,34%	-80,21%	-33,58%	-36,91%	159,12%	-37,56%
2014-2T	185,60	5.397.191,91 €	177.548,33 €	5.219.643,58 €	12,22%	10,07%	166,02%	7,92%	-20,80%	10,36%	48,30%	9,40%
2014-3T	191,00	6.130.221,78 €	612.773,18 €	5.517.448,60 €	2,91%	13,58%	245,13%	5,71%	-24,90%	-19,64%	54,42%	-23,71%
2014-4T	191,57	6.478.368,35 €	603.533,89 €	5.874.834,46 €	0,30%	5,68%	-1,51%	6,48%	-44,79%	-74,01%	23,57%	-75,96%
2015-1T	222,63	6.729.213,53 €	264.719,97 €	6.464.493,56 €	16,21%	3,87%	-56,14%	10,04%	34,61%	37,24%	296,63%	33,66%
2015-2T	270,70	10.368.900,14 €	1.100.251,69 €	9.268.648,45 €	21,59%	54,09%	315,63%	43,38%	45,85%	92,12%	519,69%	77,57%
2015-3T	224,55	8.188.862,49 €	1.824.300,06 €	6.364.562,43 €	-17,05%	-21,02%	65,81%	-31,33%	17,57%	33,58%	197,71%	15,35%
2015-4T	214,29	9.311.471,58 €	1.279.459,88 €	8.032.011,70 €	-4,57%	13,71%	-29,87%	26,20%	11,86%	43,73%	111,99%	36,72%
2016-1T	210,67	6.068.376,91 €	842.054,64 €	5.226.322,27 €	-1,69%	-34,83%	-34,19%	-34,93%	-5,37%	-9,82%	218,09%	-19,15%
2016-2T	321,82	9.009.354,14 €	1.375.329,97 €	7.634.024,17 €	52,76%	48,46%	63,33%	46,07%	18,88%	-13,11%	25,00%	-17,64%
2016-3T	223,67	7.983.627,11 €	1.361.978,41 €	6.621.648,70 €	-30,50%	-11,39%	-0,97%	-13,26%	-0,39%	-2,51%	-25,34%	4,04%
2016-4T	193,91	10.491.707,91 €	1.845.379,32 €	8.646.328,59 €	-13,31%	31,42%	35,49%	30,58%	-9,51%	12,68%	44,23%	7,65%
2017-1T	214,59	9.318.641,39 €	1.773.579,08 €	7.545.062,31 €	10,67%	-11,18%	-3,89%	-12,74%	1,86%	53,56%	110,63%	44,37%
2017-2T	176,62	8.449.577,58 €	946.045,49 €	7.503.532,09 €	-17,69%	-9,33%	-46,66%	-0,55%	-45,12%	-6,21%	-31,21%	-1,71%
2017-3T	181,72	9.084.346,17 €	847.044,86 €	8.237.301,31 €	2,89%	7,51%	-10,46%	9,78%	-18,76%	13,79%	-37,81%	24,40%
2017-4T	115,07	9.833.573,53 €	1.899.583,12 €	7.933.990,41 €	-36,68%	8,25%	124,26%	-3,68%	-40,66%	-6,27%	2,94%	-8,24%
2018-1T	130,58	9.726.248,09 €	2.709.552,55 €	7.016.695,54 €	13,48%	-1,09%	42,64%	-11,56%	-39,15%	4,37%	52,77%	-7,00%
2018-2T	76,82	8.116.164,15 €	1.532.993,71 €	6.583.170,44 €	-41,17%	-16,55%	-43,42%	-6,18%	-56,51%	-3,95%	62,04%	-12,27%
2018-3T	161,27	12.617.924,55 €	5.190.204,15 €	7.427.720,40 €	109,93%	55,47%	238,57%	12,83%	-11,25%	38,90%	512,74%	-9,83%
2018-4T	80,74	10.399.673,43 €	6.503.978,49 €	3.895.694,94 €	-49,93%	-17,58%	25,31%	-47,55%	-29,83%	5,76%	242,39%	-50,90%
2019-1T	84,72	5.790.492,16 €	4.314.726,21 €	1.475.765,95 €	4,93%	-44,32%	-33,66%	-62,12%	-35,12%	-40,47%	59,24%	-78,97%
2019-2T	90,68	9.500.512,34 €	5.142.987,12 €	4.357.525,22 €	7,03%	64,07%	19,20%	195,27%	18,04%	17,06%	235,49%	-33,81%
2019-3T	94,90	6.874.688,64 €	2.239.012,04 €	4.635.676,60 €	4,65%	-27,64%	-56,46%	6,38%	-41,15%	-45,52%	-56,86%	-37,59%
2019-4T	115,25	7.803.951,32 €	989.133,75 €	6.814.817,57 €	21,44%	13,52%	-55,82%	47,01%	42,74%	-24,96%	-84,79%	74,93%
2020-1T	111,92	2.690.343,33 €	473.841,64 €	2.216.501,69 €	-2,89%	-65,53%	-52,10%	-67,48%	32,11%	-53,54%	-89,02%	50,19%
2020-2T	112,94	5.544.537,98 €	954.135,68 €	4.590.402,30 €	0,91%	106,09%	101,36%	107,10%	24,55%	-41,64%	-81,45%	5,34%
2020-3T	98,20	9.115.740,34 €	3.126.412,54 €	5.989.327,80 €	-13,05%	64,41%	227,67%	30,48%	3,48%	32,60%	39,63%	29,20%
2020-4T	119,63	10.419.841,10 €	3.543.861,62 €	6.875.979,48 €	21,82%	14,31%	13,35%	14,80%	3,80%	33,52%	258,28%	0,90%
2021-1T	123,06	5.015.536,39 €	1.936.368,85 €	3.079.167,54 €	2,87%	-51,87%	-45,36%	-55,22%	9,95%	86,43%	308,65%	38,92%
2021-2T	82,01	7.946.354,99 €	4.579.766,83 €	3.366.588,16 €	-33,36%	58,43%	136,51%	9,33%	-27,39%	43,32%	379,99%	-26,66%
2021-3T	161,01	4.908.965,92 €	1.618.687,59 €	3.290.278,33 €	96,33%	-38,22%	-64,66%	-2,27%	63,96%	-46,15%	-48,23%	-45,06%
2021-4T	182,79	10.885.126,19 €	2.646.952,43 €	8.238.173,76 €	13,53%	121,74%	63,52%	150,38%	52,80%	4,47%	-25,31%	19,81%
2022-1T	127,80	4.652.699,73 €	886.824,76 €	3.765.874,97 €	-30,08%	-57,26%	-66,50%	-54,29%	3,85%	-7,23%	-54,20%	22,30%
2022-2T	100,18	4.918.961,51 €	1.603.724,36 €	3.315.237,15 €	-21,61%	5,72%	80,84%	-11,97%	22,16%	-38,10%	-64,98%	-1,53%
2022-3T	112,98	6.962.136,98 €	693.591,64 €	6.268.545,34 €	12,78%	41,54%	-56,75%	89,08%	-29,83%	41,82%	-57,15%	90,52%
2022-4T	101,93	12.907.672,37 €	3.403.914,22 €	9.503.758,15 €	-9,78%	85,40%	390,77%	51,61%	-44,24%	18,58%	28,60%	15,36%
2023-1T	326,72	12.989.372,77 €	2.524.875,58 €	10.464.497,19 €	220,53%	0,63%	-25,82%	10,11%	155,65%	179,18%	184,71%	177,88%
2023-2T	121,09	8.951.080,02 €	2.143.954,12 €	6.807.125,90 €	-62,94%	-31,09%	-15,09%	-34,95%	20,87%	81,97%	33,69%	105,33%

PENDIENTE DE PAGO AL FINAL DEL TRIMESTRE - AYUNTAMIENTO												
Periodo	Datos				Tasas de variación mensual				Tasas de variación interanual			
	Pendiente de pago - PMP	Importe total	Dentro del período legal de pago	Fuera del período legal de pago	Pendiente de pago - PMP	Importe total	Dentro del período legal de pago	Fuera del período legal de pago	Pendiente de pago - PMP	Importe total	Dentro del período legal de pago	Fuera del período legal de pago
2010-4T	443,64	73.985.702,57 €	11.142.918,44 €	62.842.784,13 €								
2011-1T	496,86	72.900.616,32 €	6.302.022,54 €	66.598.593,78 €	12,00%	-1,47%	-43,44%	5,98%				
2011-2T	530,76	77.530.423,94 €	5.400.790,53 €	72.129.633,41 €	6,82%	6,35%	-14,30%	8,31%				
2011-3T	561,20	82.514.136,88 €	6.113.188,83 €	76.400.948,05 €	5,74%	6,43%	13,19%	5,92%				
2011-4T	579,43	84.405.495,20 €	6.890.664,11 €	77.514.831,09 €	3,25%	2,29%	12,72%	1,46%	30,61%	14,08%	-38,16%	23,35%
2012-1T	630,44	74.866.391,63 €	2.696.394,13 €	72.169.997,50 €	8,80%	-11,30%	-60,87%	-6,90%	26,88%	2,70%	-57,21%	8,37%
2012-2T	603,03	27.277.136,83 €	3.554.382,11 €	23.722.754,72 €	-4,35%	-63,57%	31,82%	-67,13%	13,62%	-64,82%	-34,19%	-67,11%
2012-3T	494,28	36.586.703,28 €	4.339.719,99 €	32.246.983,29 €	-18,03%	34,13%	22,09%	35,93%	-11,92%	-55,66%	-29,01%	-57,79%
2012-4T	234,26	33.209.431,96 €	5.224.647,81 €	27.984.784,15 €	-52,61%	-9,23%	20,39%	-13,22%	-59,57%	-60,65%	-24,18%	-63,90%
2013-1T	379,04	38.635.888,17 €	2.638.245,44 €	35.997.642,73 €	61,80%	16,34%	-49,50%	28,63%	-39,88%	-48,39%	-2,16%	-50,12%
2013-2T	304,20	38.191.226,11 €	1.980.649,58 €	36.210.576,53 €	-19,74%	-1,15%	-24,93%	0,59%	-49,55%	40,01%	-44,28%	52,64%
2013-3T	350,73	33.608.758,52 €	2.279.670,12 €	31.329.088,40 €	15,30%	-12,00%	15,10%	-13,48%	-29,04%	-8,14%	-47,47%	-2,85%
2013-4T	216,28	28.602.928,86 €	5.580.958,96 €	23.021.969,90 €	-38,33%	-14,89%	144,81%	-26,52%	-7,68%	-13,87%	6,82%	-17,73%
2014-1T	282,24	27.325.589,24 €	4.315.948,47 €	23.009.640,77 €	30,50%	-4,47%	-22,67%	-0,05%	-25,54%	-29,27%	63,59%	-36,08%
2014-2T	315,83	29.177.264,57 €	3.359.104,26 €	25.818.160,31 €	11,90%	6,78%	-22,17%	12,21%	3,82%	-23,60%	69,60%	-28,70%
2014-3T	346,09	31.174.775,24 €	5.242.380,47 €	25.932.394,77 €	9,58%	6,85%	56,06%	0,44%	-1,32%	-7,24%	129,96%	-17,23%
2014-4T	356,76	34.787.887,12 €	5.493.447,50 €	29.294.439,62 €	3,08%	11,59%	4,79%	12,96%	64,95%	21,62%	-1,57%	27,25%
2015-1T	286,56	26.922.812,70 €	6.004.176,51 €	20.918.636,19 €	-19,68%	-22,61%	9,30%	-28,59%	1,53%	-1,47%	39,12%	-9,09%
2015-2T	269,94	26.399.253,32 €	7.470.284,79 €	18.928.968,53 €	-5,80%	-1,94%	24,42%	-9,51%	-14,53%	-9,52%	122,39%	-26,68%
2015-3T	276,85	27.874.217,92 €	5.387.190,52 €	22.487.027,40 €	2,56%	5,59%	-27,89%	18,80%	-20,01%	-10,59%	2,76%	-13,29%
2015-4T	191,01	25.621.566,33 €	8.219.255,72 €	17.402.310,61 €	-31,01%	-8,08%	52,57%	-22,61%	-46,46%	-26,35%	49,62%	-40,60%
2016-1T	206,28	26.153.539,07 €	6.937.895,04 €	19.215.644,03 €	7,99%	2,08%	-15,59%	10,42%	-28,02%	-2,86%	15,55%	-8,14%
2016-2T	191,58	24.587.403,51 €	5.259.066,07 €	19.328.337,44 €	-7,13%	-5,99%	-24,20%	0,59%	-29,03%	-6,86%	-29,60%	2,11%
2016-3T	173,15	21.576.368,28 €	7.336.670,48 €	14.239.697,80 €	-9,62%	-12,25%	39,51%	-26,33%	-37,46%	-22,59%	36,19%	-36,68%
2016-4T	172,35	21.259.795,58 €	7.776.575,00 €	13.483.220,58 €	-0,46%	-1,47%	6,00%	-5,31%	-9,77%	-17,02%	-5,39%	-22,52%
2017-1T	173,88	21.418.656,47 €	7.441.963,19 €	13.976.693,28 €	0,89%	0,75%	-4,30%	3,66%	-15,71%	-18,10%	7,27%	-27,26%
2017-2T	168,20	19.477.878,02 €	7.239.083,45 €	12.238.794,57 €	-3,27%	-9,06%	-2,73%	-12,43%	-12,21%	-20,78%	37,65%	-36,68%
2017-3T	266,82	16.304.753,50 €	4.615.264,88 €	11.689.488,62 €	58,64%	-16,29%	-36,25%	-4,49%	54,10%	-24,43%	-37,09%	-17,91%
2017-4T	178,65	15.113.794,37 €	7.174.339,36 €	7.939.455,01 €	-33,04%	-7,30%	55,45%	-32,08%	3,66%	-28,91%	-7,74%	-41,12%
2018-1T	200,67	11.411.807,91 €	5.243.632,72 €	6.168.175,19 €	12,32%	-24,49%	-26,91%	-22,31%	15,41%	-46,72%	-29,54%	-55,87%
2018-2T	226,44	11.488.922,18 €	5.068.314,36 €	6.420.607,82 €	12,84%	0,68%	-3,34%	4,09%	34,63%	-41,02%	-29,99%	-47,54%
2018-3T	198,98	7.244.937,28 €	3.674.095,77 €	3.570.841,51 €	-12,13%	-36,94%	-27,51%	-44,38%	-25,43%	-55,57%	-20,39%	-69,45%
2018-4T	171,57	6.473.935,38 €	4.560.641,75 €	1.913.293,63 €	-13,78%	-10,64%	24,13%	-46,42%	-3,96%	-57,17%	-36,43%	-75,90%
2019-1T	154,95	8.251.782,26 €	3.805.342,00 €	4.446.440,26 €	-9,69%	27,46%	-16,56%	132,40%	-22,78%	-27,69%	-27,43%	-27,91%
2019-2T	148,89	9.509.821,95 €	5.229.501,90 €	4.280.320,05 €	-3,91%	15,25%	37,43%	-3,74%	-34,25%	-17,23%	3,18%	-33,33%
2019-3T	162,00	10.609.606,68 €	5.788.562,68 €	4.821.044,00 €	8,81%	11,56%	10,69%	12,63%	-18,58%	46,44%	57,55%	35,01%
2019-4T	114,07	14.347.355,26 €	9.204.627,53 €	5.142.727,73 €	-29,59%	35,23%	59,01%	6,67%	-33,51%	121,62%	101,83%	168,79%
2020-1T	140,98	20.304.768,59 €	6.827.455,08 €	13.477.313,51 €	23,59%	41,52%	-25,83%	162,07%	-9,02%	146,07%	79,42%	203,10%
2020-2T	140,33	19.985.316,41 €	5.356.488,40 €	14.628.828,01 €	-0,46%	-1,57%	-21,54%	8,54%	-5,75%	110,15%	2,43%	241,77%
2020-3T	216,88	18.638.696,24 €	4.387.663,33 €	14.251.032,91 €	54,55%	-6,74%	-18,09%	-2,58%	33,88%	75,68%	-24,20%	195,60%
2020-4T	223,78	16.139.382,03 €	4.409.052,73 €	11.730.329,30 €	3,18%	-13,41%	0,49%	-17,69%	96,18%	12,49%	-52,10%	128,10%
2021-1T	217,88	18.517.270,83 €	6.406.204,61 €	12.111.066,22 €	-2,64%	14,73%	45,30%	3,25%	54,55%	-8,80%	-6,17%	-10,14%
2021-2T	263,94	16.737.319,35 €	3.721.089,98 €	13.016.229,37 €	21,14%	-9,61%	-41,91%	7,47%	88,09%	-16,25%	-30,53%	-11,02%
2021-3T	275,06	19.158.022,34 €	4.866.806,96 €	14.291.215,38 €	4,21%	14,46%	30,79%	9,80%	26,83%	2,79%	10,92%	0,28%
2021-4T	279,93	16.909.159,69 €	5.796.808,96 €	11.112.350,73 €	1,77%	-11,74%	19,11%	-22,24%	25,09%	4,77%	31,48%	-5,27%
2022-1T	90,46	9.804.958,45 €	5.589.446,36 €	4.215.512,09 €	-67,68%	-42,01%	-3,58%	-62,06%	-58,48%	-47,05%	-12,75%	-65,19%
2022-2T	132,67	13.308.818,54 €	5.395.494,59 €	7.913.323,95 €	46,66%	35,74%	-3,47%	87,72%	-49,73%	-20,48%	45,00%	-39,20%
2022-3T	107,82	17.051.813,26 €	8.165.349,05 €	8.886.464,21 €	-18,73%	28,12%	51,34%	12,30%	-60,80%	-10,99%	67,78%	-37,82%
2022-4T	298,03	17.336.042,45 €	5.154.397,50 €	12.181.644,95 €	176,41%	1,67%	-36,87%	37,08%	6,47%	2,52%	-11,08%	9,62%
2023-1T	246,23	15.202.188,45 €	5.170.836,82 €	10.031.351,63 €	-17,38%	-12,31%	0,32%	-17,65%	172,20%	55,05%	-7,49%	137,96%
2023-2T	136,35	14.730.741,99 €	8.923.147,19 €	5.807.594,80 €	-44,62%	-3,10%	72,57%	-42,11%	2,77%	10,68%	65,38%	-26,61%

INTERESES DE DEMORA PAGADOS - AYUNTAMIENTO											
Año	Período	Importe trimestral	Acumulado	Media trimestral acumulada	Variación de la media trimestral acumulada	Media mensual al cierre del período	Media anual al cierre del período	Inicio período	Fin período	Diferencia con el comienzo del primer trimestre 2010	Media diaria al cierre del período
2010	2010-4T	37.541,86 €	37.541,86 €	37.541,86 €		12.513,95 €	150.167,44 €	01/10/2010	31/12/2010	91 días	412,55 €/día
2011	2011-1T	18.104,00 €	55.645,86 €	27.822,93 €	-25,89%	9.274,31 €	111.291,72 €		31/03/2011	181 días	307,44 €/día
2011	2011-2T	0,00 €	55.645,86 €	18.548,62 €	-33,33%	6.182,87 €	74.194,48 €		30/06/2011	272 días	204,58 €/día
2011	2011-3T	10.507,60 €	66.153,46 €	16.538,37 €	-10,84%	5.512,79 €	66.153,46 €		30/09/2011	364 días	181,74 €/día
2011	2011-4T	505.030,21 €	571.183,67 €	114.236,73 €	590,74%	38.078,91 €	456.946,94 €		31/12/2011	456 días	1.252,60 €/día
2012	2012-1T	358.085,68 €	929.269,35 €	154.878,23 €	35,58%	51.626,08 €	619.512,90 €		31/03/2012	547 días	1.698,85 €/día
2012	2012-2T	260.318,73 €	1.189.588,08 €	169.941,15 €	9,73%	56.647,05 €	679.764,62 €		30/06/2012	638 días	1.864,56 €/día
2012	2012-3T	8.005,81 €	1.197.593,89 €	149.699,24 €	-11,91%	49.899,75 €	598.796,95 €		30/09/2012	730 días	1.640,54 €/día
2012	2012-4T	32,70 €	1.197.626,59 €	133.069,62 €	-11,11%	44.356,54 €	532.278,48 €		31/12/2012	822 días	1.456,97 €/día
2013	2013-1T	0,00 €	1.197.626,59 €	119.762,66 €	-10,00%	39.920,89 €	479.050,64 €		31/03/2013	912 días	1.313,19 €/día
2013	2013-2T	442.519,47 €	1.640.146,06 €	149.104,19 €	24,50%	49.701,40 €	596.416,75 €		30/06/2013	1.003 días	1.635,24 €/día
2013	2013-3T	285.378,32 €	1.925.524,38 €	160.460,37 €	7,62%	53.486,79 €	641.841,46 €		30/09/2013	1.095 días	1.758,47 €/día
2013	2013-4T	1.321.114,62 €	3.246.639,00 €	249.741,46 €	55,64%	83.247,15 €	998.965,85 €		31/12/2013	1.187 días	2.735,16 €/día
2014	2014-1T	88.089,68 €	3.334.728,68 €	238.194,91 €	-4,62%	79.398,30 €	952.779,62 €		31/03/2014	1.277 días	2.611,38 €/día
2014	2014-2T	92.856,79 €	3.427.585,47 €	228.505,70 €	-4,07%	76.168,57 €	914.022,79 €		30/06/2014	1.368 días	2.505,54 €/día
2014	2014-3T	57.194,21 €	3.484.779,68 €	217.798,73 €	-4,69%	72.599,58 €	871.194,92 €		30/09/2014	1.460 días	2.386,84 €/día
2014	2014-4T	1.180.133,41 €	4.664.913,09 €	274.406,65 €	25,99%	91.468,88 €	1.097.626,61 €		31/12/2014	1.552 días	3.005,74 €/día
2015	2015-1T	574.544,45 €	5.239.457,54 €	291.080,97 €	6,08%	97.026,99 €	1.164.323,90 €		31/03/2015	1.642 días	3.190,90 €/día
2015	2015-2T	396.540,02 €	5.635.997,56 €	296.631,45 €	1,91%	98.877,15 €	1.186.525,80 €		30/06/2015	1.733 días	3.252,16 €/día
2015	2015-3T	6.738,08 €	5.642.735,64 €	282.136,78 €	-4,89%	94.045,59 €	1.128.547,13 €		30/09/2015	1.825 días	3.091,91 €/día
2015	2015-4T	5.999,62 €	5.648.735,26 €	268.987,39 €	-4,66%	89.662,46 €	1.075.949,57 €		31/12/2015	1.917 días	2.946,65 €/día
2016	2016-1T	1.384.304,83 €	7.033.040,09 €	319.683,64 €	18,85%	106.561,21 €	1.278.734,56 €		31/03/2016	2.008 días	3.502,51 €/día
2016	2016-2T	333.789,92 €	7.366.830,01 €	320.296,96 €	0,19%	106.765,65 €	1.281.187,83 €		30/06/2016	2.099 días	3.509,69 €/día
2016	2016-3T	7.387,97 €	7.374.217,98 €	307.259,08 €	-4,07%	102.419,69 €	1.229.036,33 €		30/09/2016	2.191 días	3.365,69 €/día
2016	2016-4T	58.426,11 €	7.432.644,09 €	297.305,76 €	-3,24%	99.101,92 €	1.189.223,05 €		31/12/2016	2.283 días	3.255,65 €/día
2017	2017-1T	189.289,59 €	7.621.933,68 €	293.151,30 €	-1,40%	97.717,10 €	1.172.605,18 €		31/03/2017	2.373 días	3.211,94 €/día
2017	2017-2T	559.227,91 €	8.181.161,59 €	303.005,98 €	3,36%	101.001,99 €	1.212.023,94 €		30/06/2017	2.464 días	3.320,28 €/día
2017	2017-3T	108.358,74 €	8.289.520,33 €	296.054,30 €	-2,29%	98.684,77 €	1.184.217,19 €		30/09/2017	2.556 días	3.243,16 €/día
2017	2017-4T	17.998,42 €	8.307.518,75 €	286.466,16 €	-3,24%	95.488,72 €	1.145.864,66 €		31/12/2017	2.648 días	3.137,28 €/día
2018	2018-1T	436.998,60 €	8.744.517,35 €	291.483,91 €	1,75%	97.161,30 €	1.165.935,65 €		31/03/2018	2.738 días	3.193,76 €/día
2018	2018-2T	183.804,38 €	8.928.321,73 €	288.010,38 €	-1,19%	96.003,46 €	1.152.041,51 €		30/06/2018	2.829 días	3.156,00 €/día
2018	2018-3T	29.072,95 €	8.957.394,68 €	279.918,58 €	-2,81%	93.306,19 €	1.119.674,34 €		30/09/2018	2.921 días	3.066,55 €/día
2018	2018-4T	132.838,16 €	9.090.232,84 €	275.461,60 €	-1,59%	91.820,53 €	1.101.846,40 €		31/12/2018	3.013 días	3.017,00 €/día
2019	2019-1T	109.611,74 €	9.199.844,58 €	270.583,66 €	-1,77%	90.194,55 €	1.082.334,66 €		31/03/2019	3.103 días	2.964,82 €/día
2019	2019-2T	768,23 €	9.200.612,81 €	262.874,65 €	-2,85%	87.624,88 €	1.051.498,61 €		30/06/2019	3.194 días	2.880,59 €/día
2019	2019-3T	0,00 €	9.200.612,81 €	255.572,58 €	-2,78%	85.190,86 €	1.022.290,31 €		30/09/2019	3.286 días	2.799,94 €/día
2019	2019-4T	0,00 €	9.200.612,81 €	248.665,21 €	-2,70%	82.888,40 €	994.660,84 €		31/12/2019	3.378 días	2.723,69 €/día
2020	2020-1T	12.292,46 €	9.212.905,27 €	242.444,88 €	-2,50%	80.814,96 €	969.779,50 €		31/03/2020	3.469 días	2.655,78 €/día
2020	2020-2T	0,00 €	9.212.905,27 €	236.228,34 €	-2,56%	78.742,78 €	944.913,36 €		30/06/2020	3.560 días	2.587,89 €/día
2020	2020-3T	23.853,83 €	9.236.759,10 €	230.918,98 €	-2,25%	76.972,99 €	923.675,91 €		30/09/2020	3.652 días	2.529,23 €/día
2020	2020-4T	0,00 €	9.236.759,10 €	225.286,81 €	-2,44%	75.095,60 €	901.147,23 €		31/12/2020	3.744 días	2.467,08 €/día
2021	2021-1T	765,26 €	9.237.524,36 €	219.941,06 €	-2,37%	73.313,69 €	879.764,22 €		31/03/2021	3.834 días	2.409,37 €/día
2021	2021-2T	0,00 €	9.237.524,36 €	214.826,15 €	-2,33%	71.608,72 €	859.304,59 €		30/06/2021	3.925 días	2.353,51 €/día
2021	2021-3T	15.174,40 €	9.252.698,76 €	210.288,61 €	-2,11%	70.096,20 €	841.154,43 €		30/09/2021	4.017 días	2.303,39 €/día
2021	2021-4T	17.799,94 €	9.270.498,70 €	206.011,08 €	-2,03%	68.670,36 €	824.044,33 €		31/12/2021	4.109 días	2.256,14 €/día
2022	2022-1T	34.984,62 €	9.305.483,32 €	202.293,12 €	-1,80%	67.431,04 €	809.172,46 €		31/03/2022	4.199 días	2.216,12 €/día
2022	2022-2T	292,67 €	9.305.775,99 €	197.995,23 €	-2,12%	65.998,41 €	791.980,94 €		30/06/2022	4.290 días	2.169,18 €/día
2022	2022-3T	0,00 €	9.305.775,99 €	193.870,33 €	-2,08%	64.623,44 €	775.481,33 €		30/09/2022	4.382 días	2.123,64 €/día
2022	2022-4T	0,00 €	9.305.775,99 €	189.913,80 €	-2,04%	63.304,60 €	759.655,18 €		31/12/2022	4.474 días	2.079,97 €/día
2023	2023-1T	1.633,03 €	9.307.409,02 €	186.148,18 €	-1,98%	62.049,39 €	744.592,72 €		31/03/2023	4.564 días	2.039,31 €/día
2023	2023-2T	406.547,19 €	9.713.956,21 €	190.469,73 €	2,32%	63.489,91 €	761.878,92 €		30/06/2023	4.655 días	2.086,78 €/día

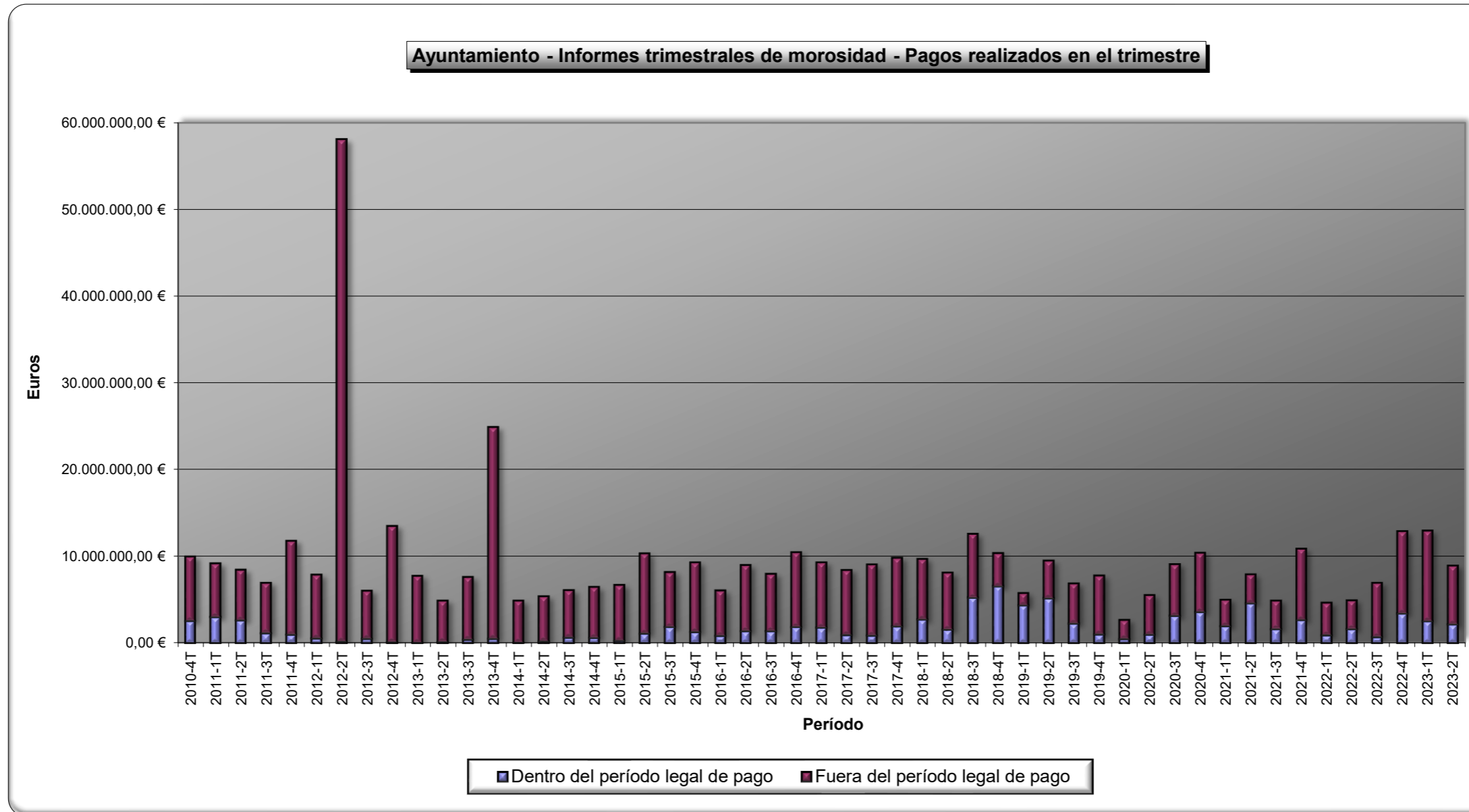

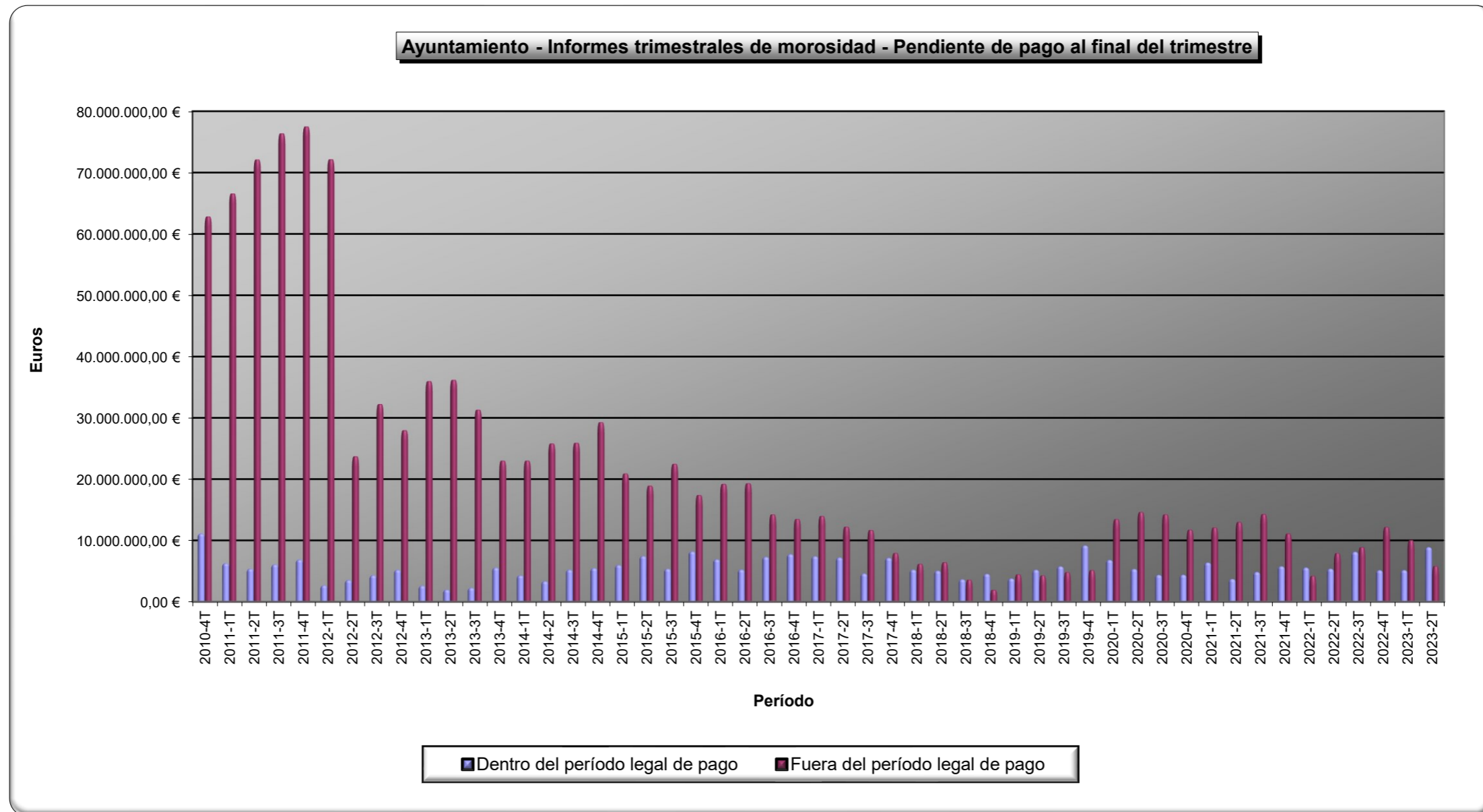

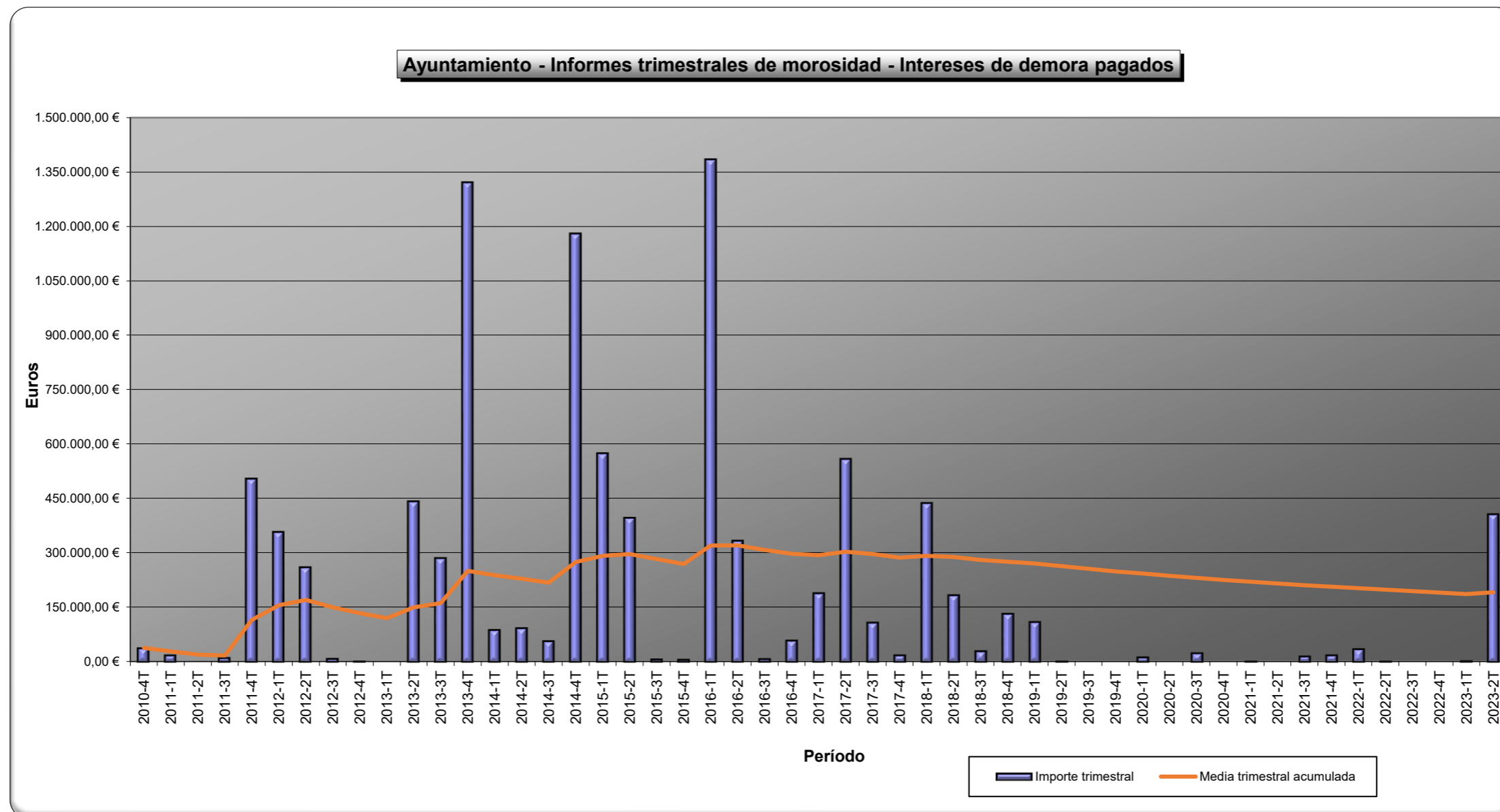

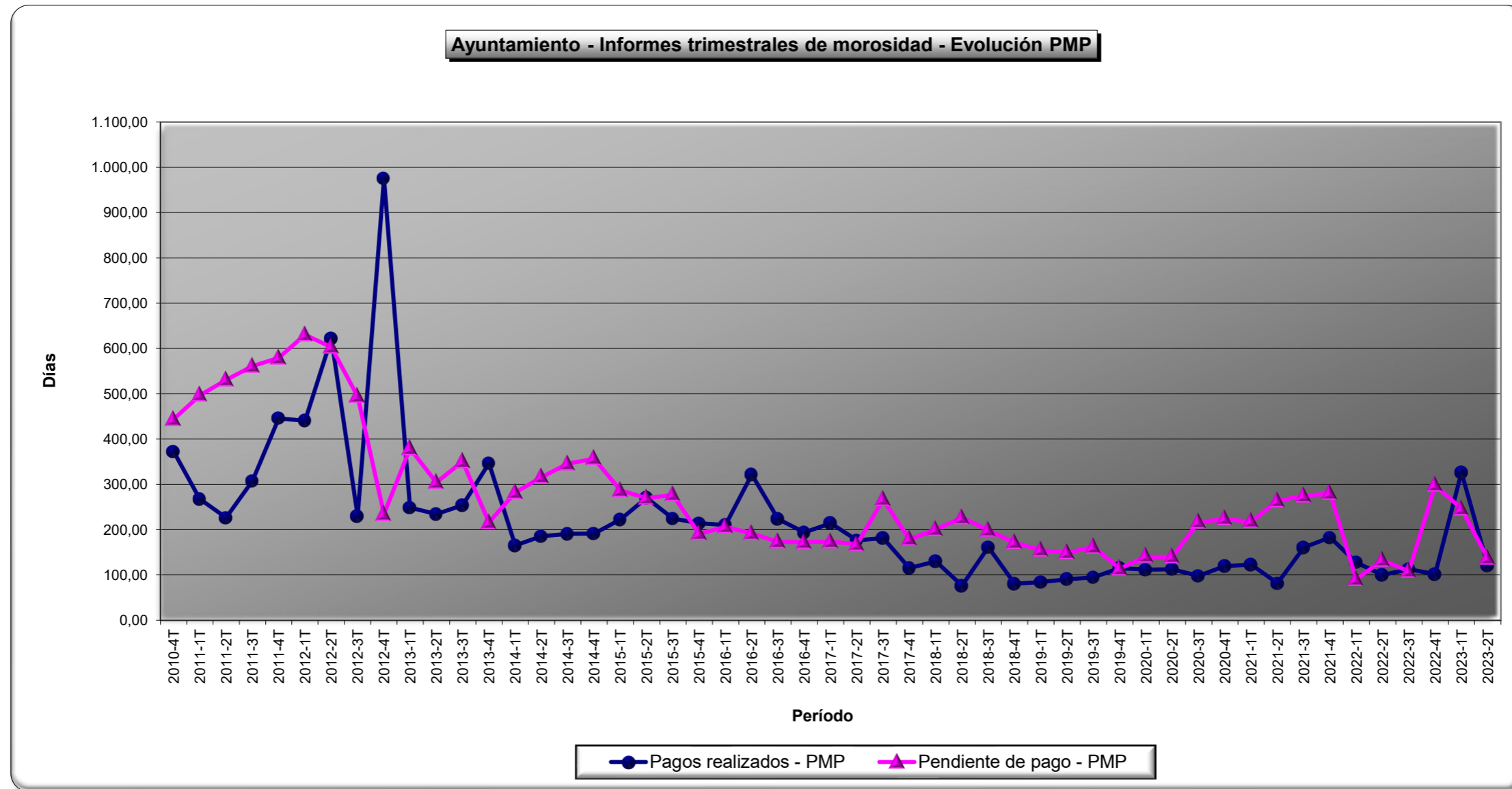

PERÍODO	GRUPO. TOTAL PENDIENTE (€)						GRUPO. TOTAL PENDIENTE (%)					
	AYUNTAMIENTO	SUVIERTO	EL PUERTO DE SANTA MARÍA GLOBAL	APEMSA	IMPULSA	TOTAL	AYUNTAMIENTO	SUVIERTO	EL PUERTO DE SANTA MARÍA GLOBAL	APEMSA	IMPULSA	TOTAL
2015-1T	26.922.812,70 €	184.406,83 €	260.574,57 €	0,00 €	0,00 €	27.367.794,10 €	98,37%	0,67%	0,95%	0,00%	0,00%	100,00%
2015-2T	26.399.253,32 €	198.125,63 €	269.264,16 €	0,00 €	319.437,47 €	27.186.080,58 €	97,11%	0,73%	0,99%	0,00%	1,18%	100,00%
2015-3T	27.874.217,92 €	208.054,92 €	238.917,57 €	0,00 €	299.095,02 €	28.620.285,43 €	97,39%	0,73%	0,83%	0,00%	1,05%	100,00%
2015-4T	25.621.566,33 €	178.125,09 €	282.503,37 €	0,00 €	444.099,98 €	26.526.294,77 €	96,59%	0,67%	1,06%	0,00%	1,67%	100,00%
2016-1T	26.153.539,07 €	83.541,51 €	230.731,03 €	1.303.422,09 €	300.912,78 €	28.072.146,48 €	93,17%	0,30%	0,82%	4,64%	1,07%	100,00%
2016-2T	24.587.403,51 €	85.108,66 €	241.998,76 €	1.644.182,27 €	404.686,71 €	26.963.379,91 €	91,19%	0,32%	0,90%	6,10%	1,50%	100,00%
2016-3T	21.576.368,28 €	90.586,44 €	217.115,77 €	1.994.972,08 €	426.025,28 €	24.305.067,85 €	88,77%	0,37%	0,89%	8,21%	1,75%	100,00%
2016-4T	21.259.795,58 €	94.639,10 €	257.487,51 €	1.887.050,63 €	429.229,73 €	23.928.202,55 €	88,85%	0,40%	1,08%	7,89%	1,79%	100,00%
2017-1T	21.418.656,47 €	103.780,45 €	178.475,96 €	1.434.282,27 €	317.906,05 €	23.453.101,20 €	91,33%	0,44%	0,76%	6,12%	1,36%	100,00%
2017-2T	19.477.878,02 €	103.662,87 €	166.634,29 €	1.111.066,63 €	994.078,72 €	21.853.320,53 €	89,13%	0,47%	0,76%	5,08%	4,55%	100,00%
2017-3T	16.304.753,50 €	88.462,59 €	98.665,54 €	1.484.706,74 €	1.238.766,38 €	19.215.354,75 €	84,85%	0,46%	0,51%	7,73%	6,45%	100,00%
2017-4T	15.113.794,37 €	65.473,00 €	81.733,87 €	1.433.513,24 €	894.267,17 €	17.588.781,65 €	85,93%	0,37%	0,46%	8,15%	5,08%	100,00%
2018-1T	11.411.807,91 €	61.950,04 €	165.672,75 €	890.594,98 €	913.260,24 €	13.443.285,92 €	84,89%	0,46%	1,23%	6,62%	6,79%	100,00%
2018-2T	11.488.922,18 €	66.703,55 €	58.070,85 €	1.401.133,41 €	970.766,97 €	13.985.596,96 €	82,15%	0,48%	0,42%	10,02%	6,94%	100,00%
2018-3T	7.244.937,28 €	63.912,82 €	48.400,20 €	1.679.965,05 €	960.641,99 €	9.997.857,34 €	72,46%	0,64%	0,48%	16,80%	9,61%	100,00%
2018-4T	6.473.935,38 €	59.143,94 €	66.615,57 €	1.420.812,21 €	922.679,35 €	8.943.186,45 €	72,39%	0,66%	0,74%	15,89%	10,32%	100,00%
2019-1T	8.251.782,26 €	61.800,32 €	47.019,22 €	1.628.708,36 €	781.959,17 €	10.771.269,33 €	76,61%	0,57%	0,44%	15,12%	7,26%	100,00%
2019-2T	9.509.821,95 €	53.060,52 €	22.744,02 €	1.584.545,44 €	1.222.676,27 €	12.392.848,20 €	76,74%	0,43%	0,18%	12,79%	9,87%	100,00%
2019-3T	10.609.606,68 €	51.597,35 €	38.985,25 €	686.860,98 €	1.212.278,30 €	12.599.328,56 €	84,21%	0,41%	0,31%	5,45%	9,62%	100,00%
2019-4T	14.347.355,26 €	49.229,49 €	49.337,94 €	1.625.135,72 €	1.212.762,30 €	17.283.820,71 €	83,01%	0,28%	0,29%	9,40%	7,02%	100,00%
2020-1T	20.304.768,59 €	43.706,32 €	73.503,06 €	1.236.351,43 €	1.222.075,95 €	22.880.405,35 €	88,74%	0,19%	0,32%	5,40%	5,34%	100,00%
2020-2T	19.985.316,41 €	46.709,96 €	89.641,27 €	994.388,57 €	1.248.649,11 €	22.364.705,32 €	89,36%	0,21%	0,40%	4,45%	5,58%	100,00%
2020-3T	18.638.696,24 €	50.881,46 €	87.193,15 €	1.563.634,03 €	1.259.677,59 €	21.600.082,47 €	86,29%	0,24%	0,40%	7,24%	5,83%	100,00%
2020-4T	16.139.382,03 €	47.577,57 €	102.938,41 €	1.584.804,99 €	1.272.755,86 €	19.147.458,86 €	84,29%	0,25%	0,54%	8,28%	6,65%	100,00%
2021-1T	18.517.270,83 €	51.689,07 €	113.721,33 €	1.726.060,69 €	1.373.301,86 €	21.782.043,78 €	85,01%	0,24%	0,52%	7,92%	6,30%	100,00%
2021-2T	16.737.319,35 €	54.225,77 €	148.997,34 €	2.010.683,82 €	1.388.399,69 €	20.339.625,97 €	82,29%	0,27%	0,73%	9,89%	6,83%	100,00%
2021-3T	19.158.022,34 €	55.496,81 €	137.770,99 €	1.616.197,88 €	1.291.175,45 €	22.258.663,47 €	86,07%	0,25%	0,62%	7,26%	5,80%	100,00%
2021-4T	16.909.159,69 €	61.388,81 €	154.750,97 €	1.464.084,41 €	1.298.696,09 €	19.888.079,97 €	85,02%	0,31%	0,78%	7,36%	6,53%	100,00%
2022-1T	9.804.958,45 €	64.736,29 €	194.728,87 €	1.371.074,57 €	1.317.110,61 €	12.752.608,79 €	76,89%	0,51%	1,53%	10,75%	10,33%	100,00%
2022-2T	13.308.818,54 €	65.177,90 €	181.028,99 €	2.064.545,64 €	1.279.180,67 €	16.898.751,74 €	78,76%	0,39%	1,07%	12,22%	7,57%	100,00%
2022-3T	17.051.813,26 €	70.011,42 €	202.808,65 €	1.931.955,59 €	1.281.459,42 €	20.538.048,34 €	83,03%	0,34%	0,99%	9,41%	6,24%	100,00%
2022-4T	17.336.042,45 €	65.895,48 €	80.080,96 €	2.047.128,68 €	1.279.932,71 €	20.809.080,28 €	83,31%	0,32%	0,38%	9,84%	6,15%	100,00%
2023-1T	15.202.188,45 €	60.140,19 €	77.980,41 €	2.385.873,04 €	1.294.579,49 €	19.020.761,58 €	79,92%	0,32%	0,41%	12,54%	6,81%	100,00%
2023-2T	14.730.741,99 €	57.563,58 €	18.648,63 €	2.163.061,88 €	1.248.543,01 €	18.218.559,09 €	80,86%	0,32%	0,10%	11,87%	6,85%	100,00%

NOTA: Las empresas APEMSA e IMPULSA comenzaron a suministrar datos a efectos del informe de cumplimiento de la normativa de morosidad a partir del segundo trimestre de 2015, que es cuando desde el Ministerio de Hacienda se extendió esta obligación a todos los entes dependientes.

GRUPO. TOTAL PENDIENTE (€)

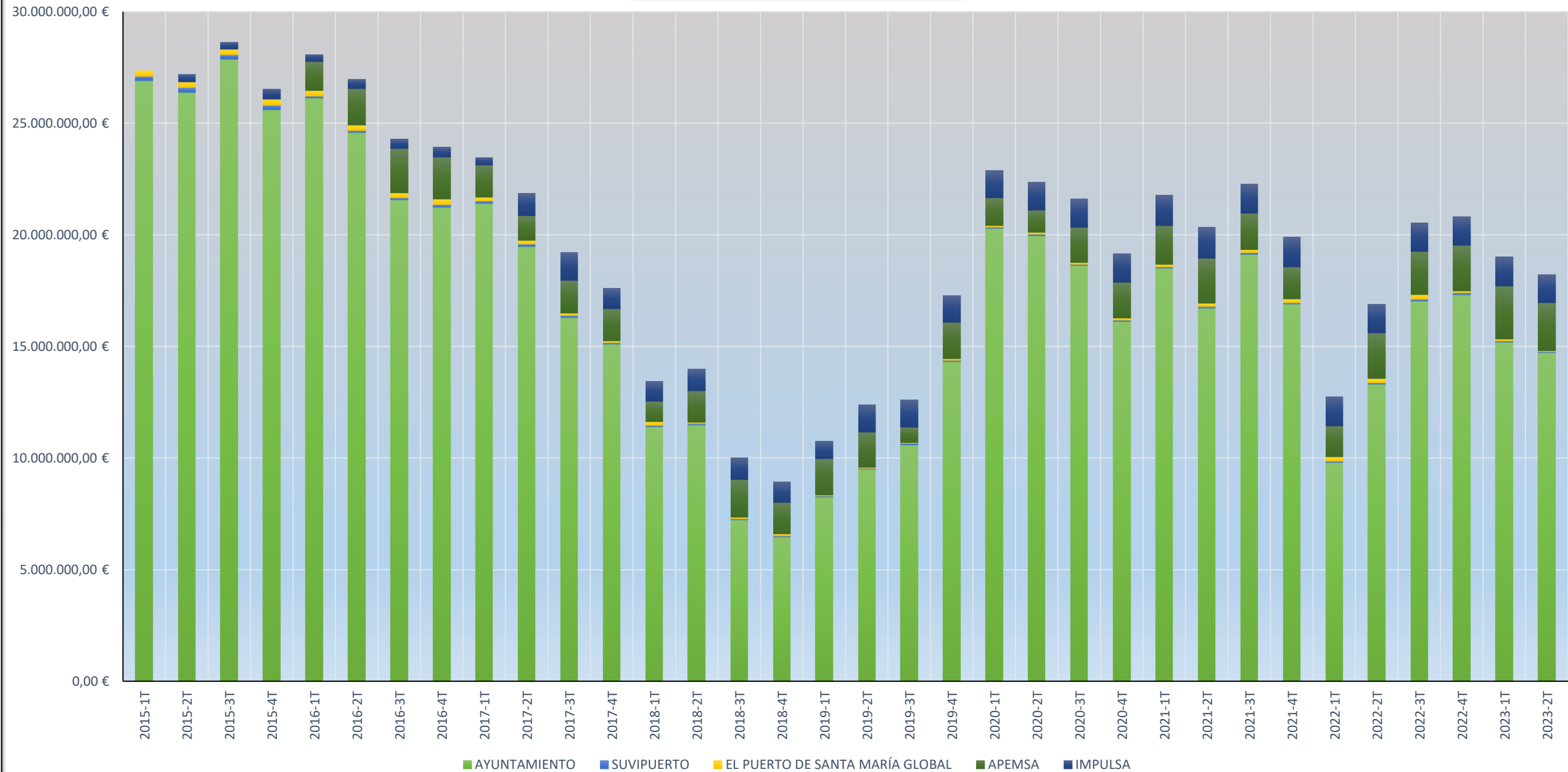

GRUPO. TOTAL PENDIENTE (%)

