

**AYUNTAMIENTO DE EL PUERTO DE SANTA MARÍA  
(CÁDIZ)**



**DATOS DEL PERÍODO MEDIO DE PAGO A PROVEEDORES (PMP)**

Ayuntamiento de  
**El Puerto de Santa María**

**Cuadros resumen y serie histórica**

**EJERCICIO: 2024**

**MES: MARZO**

## CONTENIDO:

- Notas previas
- Informe Excel de los datos subidos a la Oficina Virtual para la Coordinación Financiera de las Entidades Locales, gestionada por la Secretaría General de Financiación Autonómica y Local (SGFAL)
- Grupo. Tabla de datos
- Grupo. Gráfico de pagos realizados. Evolución
- Grupo. Gráfico de pendiente de pago. Evolución
- Grupo. Gráfico de PMP. Evolución
- Ayuntamiento. Tabla de datos
- Ayuntamiento. Gráfico de pagos realizados. Evolución
- Ayuntamiento. Gráfico de pendiente de pago. Evolución
- Ayuntamiento. Gráfico de PMP. Evolución

## NOTAS PREVIAS SOBRE EL PERÍODO MEDIO DE PAGO A PROVEEDORES

<b>Origen/Regulación</b>	<p>Ley Orgánica 2/2012, de 27 de abril, de Estabilidad Presupuestaria y Sostenibilidad Financiera (BOE nº 103 de 30 de abril de 2012). Texto completo pinchando <a href="#">aquí</a>.</p> <p>Real Decreto 635/2014, de 25 de julio, por el que se desarrolla la metodología de cálculo del periodo medio de pago a proveedores de las Administraciones Públicas y las condiciones y el procedimiento de retención de recursos de los regímenes de financiación, previstos en la Ley Orgánica 2/2012, de 27 de abril, de Estabilidad Presupuestaria y Sostenibilidad Financiera (BOE nº 184 de 30 de julio de 2014). Texto completo pinchando <a href="#">aquí</a>.</p> <p>Orden HAP/2105/2012, de 1 de octubre, por la que se desarrollan las obligaciones de suministro de información previstas en la Ley Orgánica 2/2012, de 27 de abril, de Estabilidad Presupuestaria y Sostenibilidad Financiera (BOE nº 240 de 5 de octubre de 2012). Texto completo pinchando <a href="#">aquí</a>.</p>
<b>Periodicidad</b>	<ul style="list-style-type: none"> <li>- Mensual (entidades locales en régimen de cesión de impuestos)</li> <li>- Trimestral (resto)</li> </ul> <p>El Ayuntamiento de El Puerto de Santa María está en régimen de cesión de impuestos, por lo que tiene la obligación de determinar y publicar mensualmente el PMP</p>
<b>Ámbito subjetivo</b>	<p>Sector AAPP según el Sistema Europeo de Cuentas (SEC) 2013</p> <p>En el caso de nuestro Ayuntamiento, ello obliga a determinar el PMP al Ayuntamiento y a las sociedades El Puerto de Santa María Global, SLU y SUVIPUERTO</p>
<b>Ámbito objetivo</b>	<ul style="list-style-type: none"> <li>- Facturas expedidas desde 01/01/2014 que consten en el registro de facturas</li> <li>- Certificaciones mensuales de obra aprobadas desde 01/01/2014</li> </ul>
<b>Exclusiones</b>	<ul style="list-style-type: none"> <li>- Operaciones entre entidades del sector AAPP s/ SEC 2013</li> <li>- Obligaciones pagadas con cargo al Fondo de Financiación de los Pagos a Proveedores (actual Fondo de Financiación a Entidades Locales)</li> <li>- Propuestas de pago objeto de retención por embargos, mandamientos de ejecución y compensaciones</li> <li>- Facturas no aprobadas (= no diligenciadas de conformidad)</li> <li>- Facturas de intereses de demora</li> </ul>
<b>Limitaciones</b>	<p>Los datos dependen del registro de justificantes, que es competencia de la Intervención u órgano que tenga atribuida la función de contabilidad.</p> <p>Ello debe llevar a un trabajo constante para que los justificantes estén depurados y los datos reflejen la imagen fiel de la situación de la deuda comercial.</p>

<b>Dación de cuenta al Pleno</b>	La normativa no prevé que deba darse cuenta a ningún órgano local, salvo en EELL en régimen de cesión de tributos; en este caso, si se supera el PMP en >30 días durante 2 meses consecutivos, la Intervención debe formular una comunicación de alerta a la Junta de Gobierno Local y a la Administración de tutela (art. 18.5, LOEPSF)
<b>Publicidad</b>	Publicidad obligatoria antes del día 30 del mes siguiente al período al que se refiera (art. 18.2.h), Orden HAP/2105/2012)



# Ayuntamiento de El Puerto de Santa María

Puerto de Santa María (EI)

## PERIODO MEDIO DE PAGO GLOBAL A PROVEEDORES MENSUAL

MES MARZO

AÑO 2024

En días

Periodo Medio de Pago Global a Proveedores Mensual	
Puerto de Santa María (EI)	80,24

Entidades que no han remitido sus datos a tiempo para la elaboración del informe:

NINGUNA.

Puerto de Santa María (EI)

**PERIODO MEDIO DE PAGO A PROVEEDORES MENSUAL**  
**DETALLE POR ENTIDADES**

**MES MARZO**  
**AÑO 2024**

En días

Código de Entidad	Entidad	Ratio de Operaciones Pagadas	Ratio de Operaciones Pendientes de Pago	Periodo Medio de Pago Mensual
01-11-027-AA-000	Puerto de Santa María (EI)	49,96	91,85	79,50
01-11-027-AP-002	E. M. Suelo y Vivienda, S.A. (Suvipuerto)	73,28	739,19	210,92
01-11-027-AP-004	El Puerto de Santa Maria Global, S.L.U.	82,09	30,24	36,24

Entidades que no han remitido sus datos a tiempo para la elaboración del informe:

NINGUNA.

**ENTES CONSIDERADOS A ESTOS EFECTOS:**

Ayuntamiento	Empresa Municipal de Suelo y Vivienda, SA (SUVI PUERTO)	El Puerto de Santa María Global, SLU
--------------	---	--------------------------------------

Último período calculado:	2024-03
PMP registrado en el último período:	80,25 días

Serie histórica			
PMP máximo:	313,65 días	PMP mínimo:	57,07 días
Mes con PMP máximo:	2022-10	Mes con PMP mínimo:	2024-01

Proyección a 31/12/2024			
Meses hasta 31/12/2024:	9 meses	Tasa variación mensual. Media	1,68%
Resultado de la proyección:		93,24 días	

Códigos de colores	
Dato del PMP	
Los 5 meses con PMP más bajo de la serie	
Los 5 meses con PMP más alto de la serie	
Tasas de variación	
Tasas de descenso (-) del PMP > 50%	
Tasas de aumento (+) del PMP > 50%	
Importe operaciones pendientes	
Los 5 períodos con menor importe	
Importe operaciones pagadas	
Los 5 períodos con mayor importe	

Período	Importe de Operaciones Pendientes de Pago del Grupo	Importe de Operaciones Pagadas del Grupo	Periodo Medio de Pago del Grupo	PMP - Tasa variación mensual	PMP - Tasa variación interanual	Dif. Pendiente - Pagado	% Pagado sb Pdte.	Media de operaciones pendientes	Media de operaciones pagadas	Media de PMP
2014-09	18.465.337,15 €	1.673.351,58 €	96,54 días			16.791.985,57 €	9,06%	18.465.337,15 €	1.673.351,58 €	96,54 días
2014-10	19.917.558,70 €	1.313.984,89 €	106,10 días	9,90%		18.603.573,81 €	6,60%	19.191.447,93 €	1.493.668,24 €	101,32 días
2014-11	21.038.305,75 €	1.028.754,78 €	119,77 días	12,88%		20.009.550,97 €	4,89%	19.807.067,20 €	1.338.697,08 €	107,47 días
2014-12	24.166.906,33 €	1.731.990,60 €	122,11 días	1,95%		22.434.915,73 €	7,17%	20.897.026,98 €	1.437.020,46 €	111,13 días
2015-01	22.229.755,67 €	1.728.177,12 €	130,48 días	6,85%		20.501.578,55 €	7,77%	21.163.572,72 €	1.495.251,79 €	115,00 días
2015-02	22.090.961,58 €	2.691.552,08 €	138,11 días	5,85%		19.399.409,50 €	12,18%	21.318.137,53 €	1.694.635,18 €	118,85 días
2015-03	23.216.209,69 €	1.659.660,01 €	129,16 días	-6,48%		21.556.549,68 €	7,15%	21.589.290,70 €	1.689.638,72 €	120,32 días
2015-04	23.099.520,02 €	4.265.256,32 €	146,08 días	13,10%		18.834.263,70 €	18,46%	21.778.069,36 €	2.011.590,92 €	123,54 días
2015-05	22.534.559,28 €	2.996.895,98 €	139,88 días	-4,24%		19.537.663,30 €	13,30%	21.862.123,80 €	2.121.069,26 €	125,36 días
2015-06	25.051.658,39 €	2.285.266,35 €	127,23 días	-9,04%		22.766.392,04 €	9,12%	22.181.077,26 €	2.137.488,97 €	125,55 días
2015-07	26.259.630,18 €	2.534.906,19 €	113,34 días	-10,92%		23.724.723,99 €	9,65%	22.551.854,79 €	2.173.617,81 €	124,44 días
2015-08	26.235.330,50 €	2.866.349,47 €	130,13 días	14,81%		23.368.981,03 €	10,93%	22.858.811,10 €	2.231.345,45 €	124,91 días
2015-09	26.961.273,62 €	2.541.150,22 €	134,47 días	3,34%	39,29%	24.420.123,40 €	9,43%	23.174.385,14 €	2.255.176,58 €	125,65 días
2015-10	23.759.282,90 €	3.492.991,72 €	152,51 días	13,42%	43,74%	20.266.291,18 €	14,70%	23.216.163,55 €	2.343.591,95 €	127,57 días
2015-11	24.729.305,45 €	3.127.334,15 €	143,97 días	-5,60%	20,21%	21.601.971,30 €	12,65%	23.317.039,68 €	2.395.841,43 €	128,66 días
2015-12	25.677.127,46 €	3.163.042,81 €	136,37 días	-5,28%	11,68%	22.514.084,65 €	12,32%	23.464.545,17 €	2.443.791,52 €	129,14 días
2016-01	19.834.797,37 €	2.833.311,24 €	158,43 días	16,18%	21,42%	17.001.486,13 €	14,28%	23.251.030,59 €	2.466.704,44 €	130,86 días
2016-02	24.828.463,87 €	1.022.601,06 €	149,94 días	-5,36%	8,57%	23.805.862,81 €	4,12%	23.338.665,77 €	2.386.476,48 €	131,92 días
2016-03	27.248.611,71 €	1.270.548,10 €	157,51 días	5,05%	21,95%	25.978.063,61 €	4,66%	23.544.452,40 €	2.327.743,40 €	133,27 días
2016-04	24.929.716,42 €	4.685.499,37 €	180,66 días	14,70%	23,67%	20.244.217,05 €	18,79%	23.613.715,60 €	2.445.631,20 €	135,64 días
2016-05	25.708.667,58 €	2.654.522,49 €	157,44 días	-12,85%	12,55%	23.054.145,09 €	10,33%	23.713.475,22 €	2.455.578,41 €	136,68 días
2016-06	23.456.166,38 €	4.028.393,18 €	165,42 días	5,07%	30,02%	19.427.773,20 €	17,17%	23.701.779,36 €	2.527.069,99 €	137,98 días
2016-07	23.110.920,84 €	2.847.587,45 €	168,49 días	1,86%	48,66%	20.263.333,39 €	12,32%	23.676.089,86 €	2.541.005,53 €	139,31 días
2016-08	20.641.918,58 €	3.977.266,76 €	171,13 días	1,57%	31,51%	16.664.651,82 €	19,27%	23.549.666,06 €	2.600.849,75 €	140,64 días
2016-09	21.465.799,17 €	3.667.714,90 €	148,04 días	-13,49%	10,09%	17.798.084,27 €	17,09%	23.466.311,38 €	2.643.524,35 €	140,93 días
2016-10	19.909.814,21 €	3.284.297,87 €	150,19 días	1,45%	-1,52%	16.625.516,34 €	16,50%	23.329.523,03 €	2.668.169,49 €	141,29 días
2016-11	19.438.628,09 €	2.823.241,98 €	131,81 días	-12,24%	-8,45%	16.615.386,11 €	14,52%	23.185.415,81 €	2.673.912,91 €	140,94 días
2016-12	19.906.186,29 €	4.633.528,92 €	120,39 días	-8,66%	-11,72%	15.272.657,37 €	23,28%	23.068.300,47 €	2.743.899,20 €	140,20 días
2017-01	19.429.197,24 €	3.498.654,21 €	133,95 días	11,26%	-15,45%	15.930.543,03 €	18,01%	22.942.814,15 €	2.769.925,23 €	139,99 días
2017-02	20.235.301,00 €	2.436.658,80 €	121,21 días	-9,51%	-19,16%	17.798.642,20 €	12,04%	22.852.563,71 €	2.758.816,35 €	139,36 días
2017-03	20.884.532,05 €	3.203.535,50 €	117,19 días	-3,32%	-25,60%	17.680.996,55 €	15,34%	22.789.078,82 €	2.773.162,13 €	138,65 días
2017-04	19.127.992,28 €	2.911.100,49 €	133,74 días	14,12%	-25,97%	16.216.891,79 €	15,22%	22.674.669,87 €	2.777.472,71 €	138,49 días
2017-05	19.277.900,91 €	3.602.489,03 €	127,80 días	-4,44%	-18,83%	15.675.411,88 €	18,69%	22.571.737,47 €	2.802.473,20 €	138,17 días
2017-06	18.854.699,43 €	3.100.956,80 €	123,74 días	-3,18%	-25,20%	15.753.742,63 €	16,45%	22.462.412,83 €	2.811.252,13 €	137,75 días
2017-07	18.232.881,42 €	3.770.809,02 €	120,08 días	-2,96%	-28,73%	14.462.072,40 €	20,68%	22.341.569,07 €	2.838.668,04 €	137,24 días
2017-08	18.416.625,70 €	2.853.709,25 €	112,25 días	-6,52%	-34,41%	15.562.916,45 €	15,50%	22.232.542,87 €	2.839.085,85 €	136,55 días
2017-09	15.528.570,63 €	3.503.704,72 €	130,66 días	16,40%	-11,74%	12.024.865,91 €	22,56%	22.051.354,43 €	2.857.048,52 €	136,39 días
2017-10	15.381.218,41 €	3.968.268,70 €	126,03 días	-3,54%	-16,09%	11.412.949,71 €	25,80%	21.875.824,53 €	2.886.291,16 €	136,11 días
2017-11	14.571.836,28 €	3.000.819,39 €	125,19 días	-0,67%	-5,02%	11.571.016,89 €	20,59%	21.688.542,78 €	2.889.227,78 €	135,83 días
2017-12	15.415.995,41 €	3.115.792,64 €	118,91 días	-5,02%	-1,23%	12.300.202,77 €	20,21%	21.531.729,10 €	2.894.891,90 €	135,41 días

2018-01	11.698.156,06 €	4.461.095,39 €	141,32 días	18,85%	5,50%	7.237.060,67 €	38,14%	21.291.885,85 €	2.933.091,99 €	135,56 días
2018-02	11.081.639,35 €	3.791.739,70 €	143,28 días	1,39%	18,21%	7.289.899,65 €	34,22%	21.048.784,75 €	2.953.535,98 €	135,74 días
2018-03	11.365.726,26 €	2.488.165,38 €	139,08 días	-2,93%	18,68%	8.877.560,88 €	21,89%	20.823.597,34 €	2.942.713,41 €	135,82 días
2018-04	8.545.794,36 €	3.516.633,32 €	154,29 días	10,94%	15,37%	5.029.161,04 €	41,15%	20.544.556,36 €	2.955.757,04 €	136,24 días
2018-05	8.712.098,96 €	2.569.108,53 €	188,61 días	22,24%	47,58%	6.142.990,43 €	29,49%	20.281.612,87 €	2.947.164,85 €	137,40 días
2018-06	10.073.656,32 €	1.871.586,95 €	185,31 días	-1,75%	49,76%	8.202.069,37 €	18,58%	20.059.700,77 €	2.923.782,73 €	138,44 días
2018-07	6.535.088,63 €	6.052.488,99 €	182,14 días	-1,71%	51,68%	482.599,64 €	92,62%	19.771.943,06 €	2.990.350,94 €	139,37 días
2018-08	5.054.926,49 €	3.991.562,23 €	116,43 días	-36,08%	3,72%	1.063.364,26 €	78,96%	19.465.338,55 €	3.011.209,51 €	138,89 días
2018-09	4.006.226,09 €	2.491.617,71 €	143,48 días	23,23%	9,81%	1.514.608,38 €	62,19%	19.149.846,46 €	3.000.605,60 €	138,99 días
2018-10	7.254.594,91 €	888.317,31 €	126,64 días	-11,74%	0,48%	6.366.277,60 €	12,24%	18.911.941,43 €	2.958.359,83 €	138,74 días
2018-11	6.226.721,19 €	5.437.399,44 €	86,87 días	-31,40%	-30,61%	789.321,75 €	87,32%	18.663.211,62 €	3.006.968,45 €	137,72 días
2018-12	5.618.177,50 €	3.619.679,36 €	107,98 días	24,30%	-9,19%	1.998.498,14 €	64,43%	18.412.345,58 €	3.018.751,35 €	137,15 días
2019-01	2.081.799,32 €	3.620.898,20 €	129,40 días	19,84%	-8,43%	-1.539.098,88 €	173,93%	18.104.222,06 €	3.030.112,62 €	137,01 días
2019-02	5.664.127,31 €	310.611,30 €	133,15 días	2,90%	-7,07%	5.353.516,01 €	5,48%	17.873.849,94 €	2.979.751,48 €	136,93 días
2019-03	6.697.553,22 €	1.595.827,64 €	98,45 días	-26,06%	-29,21%	5.101.725,58 €	23,83%	17.670.644,54 €	2.954.589,23 €	136,23 días
2019-04	6.690.738,16 €	1.082.842,19 €	120,69 días	22,59%	-21,78%	5.607.895,97 €	16,18%	17.474.574,79 €	2.921.165,17 €	135,96 días
2019-05	5.391.734,81 €	4.952.236,39 €	102,49 días	-15,08%	-45,66%	439.498,42 €	91,85%	17.262.595,14 €	2.956.798,00 €	135,37 días
2019-06	3.542.495,89 €	2.816.813,27 €	141,40 días	37,96%	-23,70%	725.682,62 €	79,51%	17.026.041,70 €	2.954.384,47 €	135,47 días
2019-07	6.552.862,39 €	1.134.379,57 €	116,00 días	-17,96%	-36,31%	5.418.482,82 €	17,31%	16.848.530,19 €	2.923.536,93 €	135,14 días
2019-08	7.041.934,70 €	918.293,48 €	120,87 días	4,20%	3,81%	6.123.641,22 €	13,04%	16.685.086,93 €	2.890.116,21 €	134,91 días
2019-09	5.105.974,91 €	4.553.466,81 €	112,96 días	-6,54%	-21,27%	552.508,10 €	89,18%	16.495.265,42 €	2.917.384,25 €	134,55 días
2019-10	7.462.658,51 €	1.489.438,16 €	119,93 días	6,17%	-5,30%	5.973.220,35 €	19,96%	16.349.578,21 €	2.894.352,86 €	134,31 días
2019-11	7.904.676,00 €	1.095.540,78 €	126,80 días	5,73%	45,97%	6.809.135,22 €	13,86%	16.215.532,15 €	2.865.800,29 €	134,19 días
2019-12	6.418.374,15 €	3.942.077,09 €	107,54 días	-15,19%	-0,41%	2.476.297,06 €	61,42%	16.062.451,55 €	2.882.617,11 €	133,77 días
2020-01	5.466.626,21 €	1.669.449,36 €	181,88 días	69,13%	40,56%	3.797.176,85 €	30,54%	15.899.438,86 €	2.863.953,00 €	134,51 días
2020-02	12.105.873,13 €	328.108,68 €	114,09 días	-37,27%	-14,31%	11.777.764,45 €	2,71%	15.841.960,59 €	2.825.531,11 €	134,20 días
2020-03	11.969.908,80 €	559.861,23 €	141,20 días	23,76%	43,42%	11.410.047,57 €	4,68%	15.784.168,77 €	2.791.715,14 €	134,31 días
2020-04	13.561.026,55 €	1.521.550,62 €	140,89 días	-0,22%	16,74%	12.039.475,93 €	11,22%	15.751.475,50 €	2.773.036,25 €	134,41 días
2020-05	15.129.869,46 €	1.414.346,20 €	151,73 días	7,69%	48,04%	13.715.523,26 €	9,35%	15.742.466,72 €	2.753.345,09 €	134,66 días
2020-06	15.055.379,79 €	2.309.487,70 €	117,47 días	-22,58%	-16,92%	12.745.892,09 €	15,34%	15.732.651,19 €	2.747.004,27 €	134,41 días
2020-07	10.653.866,20 €	6.514.756,05 €	171,16 días	45,71%	47,55%	4.139.110,15 €	61,15%	15.661.119,01 €	2.800.071,20 €	134,93 días
2020-08	10.991.644,24 €	142.471,62 €	218,32 días	27,55%	80,62%	10.849.172,62 €	1,30%	15.596.265,19 €	2.763.160,09 €	136,09 días
2020-09	11.262.631,63 €	1.384.372,19 €	214,77 días	-1,63%	90,13%	9.878.259,44 €	12,29%	15.536.900,35 €	2.744.272,59 €	137,17 días
2020-10	14.672.354,24 €	1.671.790,72 €	120,39 días	-43,94%	0,38%	13.000.563,52 €	11,39%	15.525.217,29 €	2.729.779,59 €	136,94 días
2020-11	11.906.819,18 €	4.914.956,79 €	143,68 días	19,35%	13,31%	6.991.862,39 €	41,28%	15.476.971,98 €	2.758.915,29 €	137,03 días
2020-12	13.527.678,98 €	3.349.385,56 €	151,24 días	5,26%	40,64%	10.178.293,42 €	24,76%	15.451.323,39 €	2.766.684,63 €	137,22 días



2021-01	4.910.311,12 €	3.915.113,33 €	154,61 días	2,23%	-14,99%	995.197,79 €	79,73%	15.314.427,13 €	2.781.599,29 €	137,44 días
2021-02	8.833.965,81 €	783.052,10 €	130,95 días	-15,30%	14,78%	8.050.913,71 €	8,86%	15.231.344,29 €	2.755.976,89 €	137,36 días
2021-03	13.489.942,95 €	294.671,28 €	203,80 días	55,63%	44,33%	13.195.271,67 €	2,18%	15.209.301,24 €	2.724.821,12 €	138,20 días
2021-04	13.310.750,64 €	333.255,65 €	207,37 días	1,75%	47,19%	12.977.494,99 €	2,50%	15.185.569,35 €	2.694.926,56 €	139,06 días
2021-05	11.572.438,68 €	3.094.342,57 €	220,39 días	6,28%	45,25%	8.478.096,11 €	26,74%	15.140.962,80 €	2.699.857,62 €	140,07 días
2021-06	11.845.325,60 €	4.194.615,80 €	211,32 días	-4,12%	79,89%	7.650.709,80 €	35,41%	15.100.772,11 €	2.718.086,38 €	140,94 días
2021-07	13.964.648,97 €	869.355,35 €	241,13 días	14,11%	40,88%	13.095.293,62 €	6,23%	15.087.083,87 €	2.695.812,51 €	142,14 días
2021-08	14.597.941,00 €	1.630.908,54 €	234,69 días	-2,67%	7,50%	12.967.032,46 €	11,17%	15.081.260,75 €	2.683.135,08 €	143,25 días
2021-09	14.910.384,22 €	2.271.200,26 €	247,27 días	5,36%	15,13%	12.639.183,96 €	15,23%	15.079.250,43 €	2.678.288,79 €	144,47 días
2021-10	13.772.659,50 €	4.542.262,41 €	282,70 días	14,33%	134,82%	9.230.397,09 €	32,98%	15.064.057,52 €	2.699.962,90 €	146,08 días
2021-11	8.060.968,15 €	4.863.391,58 €	232,95 días	-17,60%	62,13%	3.197.576,57 €	60,33%	14.983.562,24 €	2.724.829,90 €	147,08 días
2021-12	14.370.282,67 €	1.308.072,69 €	274,39 días	17,79%	81,43%	13.062.209,98 €	9,10%	14.976.593,15 €	2.708.730,38 €	148,52 días
2022-01	12.056.192,16 €	2.282.999,89 €	256,52 días	-6,51%	65,91%	9.773.192,27 €	18,94%	14.943.779,66 €	2.703.946,89 €	149,74 días
2022-02	12.651.628,04 €	1.508.660,80 €	273,22 días	6,51%	108,64%	11.142.967,24 €	11,92%	14.918.311,30 €	2.690.665,94 €	151,11 días
2022-03	15.622.971,94 €	187.854,73 €	265,44 días	-2,85%	30,25%	15.435.117,21 €	1,20%	14.926.054,83 €	2.663.162,52 €	152,36 días
2022-04	17.091.679,38 €	279.175,07 €	276,92 días	4,33%	33,54%	16.812.504,31 €	1,63%	14.949.594,22 €	2.637.249,61 €	153,72 días
2022-05	17.993.388,20 €	1.673.499,61 €	261,98 días	-5,40%	18,87%	16.319.888,59 €	9,30%	14.982.323,19 €	2.626.886,71 €	154,88 días
2022-06	15.817.465,26 €	3.035.986,53 €	227,73 días	-13,07%	7,77%	12.781.478,73 €	19,19%	14.991.207,68 €	2.631.238,83 €	155,66 días
2022-07	16.068.002,43 €	1.351.850,96 €	267,26 días	17,36%	10,84%	14.716.151,47 €	8,41%	15.002.542,36 €	2.617.771,59 €	156,83 días
2022-08	12.467.666,65 €	4.677.090,13 €	262,85 días	-1,65%	12,00%	7.790.576,52 €	37,51%	14.976.137,41 €	2.639.222,83 €	157,94 días
2022-09	15.343.139,11 €	628.062,69 €	311,57 días	18,54%	26,00%	14.715.076,42 €	4,09%	14.979.920,93 €	2.618.489,22 €	159,52 días
2022-10	14.094.285,98 €	1.680.648,04 €	313,65 días	0,67%	10,95%	12.413.637,94 €	11,92%	14.970.883,84 €	2.608.919,41 €	161,09 días
2022-11	16.451.618,66 €	5.294.691,55 €	229,39 días	-26,86%	-1,53%	11.156.927,11 €	32,18%	14.985.840,76 €	2.636.048,42 €	161,78 días
2022-12	13.228.527,76 €	5.685.940,81 €	217,33 días	-5,26%	-20,80%	7.542.586,95 €	42,98%	14.968.267,63 €	2.666.547,34 €	162,34 días
2023-01	17.159.568,66 €	277.887,48 €	286,97 días	32,04%	11,87%	16.881.681,18 €	1,62%	14.989.963,68 €	2.642.897,25 €	163,57 días
2023-02	11.580.648,29 €	6.989.165,37 €	273,47 días	-4,70%	0,09%	4.591.482,92 €	60,35%	14.956.539,02 €	2.685.507,72 €	164,65 días
2023-03	10.697.438,09 €	5.429.445,86 €	253,10 días	-7,45%	-4,65%	5.267.992,23 €	50,75%	14.915.188,52 €	2.712.147,89 €	165,51 días
2023-04	6.658.310,46 €	3.331.739,99 €	194,79 días	-23,04%	-29,66%	3.326.570,47 €	50,04%	14.835.795,46 €	2.718.105,51 €	165,79 días
2023-05	8.218.008,67 €	3.266.079,67 €	162,47 días	-16,59%	-37,98%	4.951.929,00 €	39,74%	14.772.768,92 €	2.723.324,31 €	165,76 días
2023-06	7.935.978,88 €	2.617.113,11 €	147,71 días	-9,08%	-35,14%	5.318.865,77 €	32,98%	14.708.270,90 €	2.722.322,32 €	165,59 días
2023-07	5.846.892,55 €	4.688.109,93 €	152,99 días	3,57%	-42,76%	1.158.782,62 €	80,18%	14.625.454,28 €	2.740.694,17 €	165,47 días
2023-08	8.525.801,75 €	6.268.908,12 €	108,19 días	-29,28%	-58,84%	2.256.893,63 €	73,53%	14.568.976,02 €	2.773.362,81 €	164,94 días
2023-09	7.680.586,97 €	7.627.345,46 €	120,98 días	11,82%	-61,17%	53.241,51 €	99,31%	14.505.779,79 €	2.817.894,77 €	164,54 días
2023-10	6.167.067,86 €	3.496.285,78 €	197,92 días	63,60%	-36,90%	2.670.782,08 €	56,69%	14.429.973,32 €	2.824.061,96 €	164,84 días
2023-11	11.047.068,76 €	1.321.564,74 €	161,49 días	-18,41%	-29,60%	9.725.504,02 €	11,96%	14.399.496,70 €	2.810.525,95 €	164,81 días
2023-12	8.553.254,34 €	7.680.275,56 €	131,18 días	-18,77%	-39,64%	872.978,78 €	89,79%	14.347.298,11 €	2.854.005,85 €	164,51 días
2024-01	7.812.666,44 €	3.683.519,98 €	57,07 días	-56,49%	-80,11%	4.129.146,46 €	47,15%	14.289.469,51 €	2.861.346,69 €	163,56 días
2024-02	6.158.158,39 €	3.323.594,12 €	72,64 días	27,28%	-73,44%	2.834.564,27 €	53,97%	14.218.142,22 €	2.865.401,49 €	162,76 días
2024-03	5.275.102,37 €	2.232.830,89 €	80,25 días	10,48%	-68,29%	3.042.271,48 €	42,33%	14.140.376,65 €	2.859.900,87 €	162,04 días

**PMP - Pagos realizados en el período - Grupo**

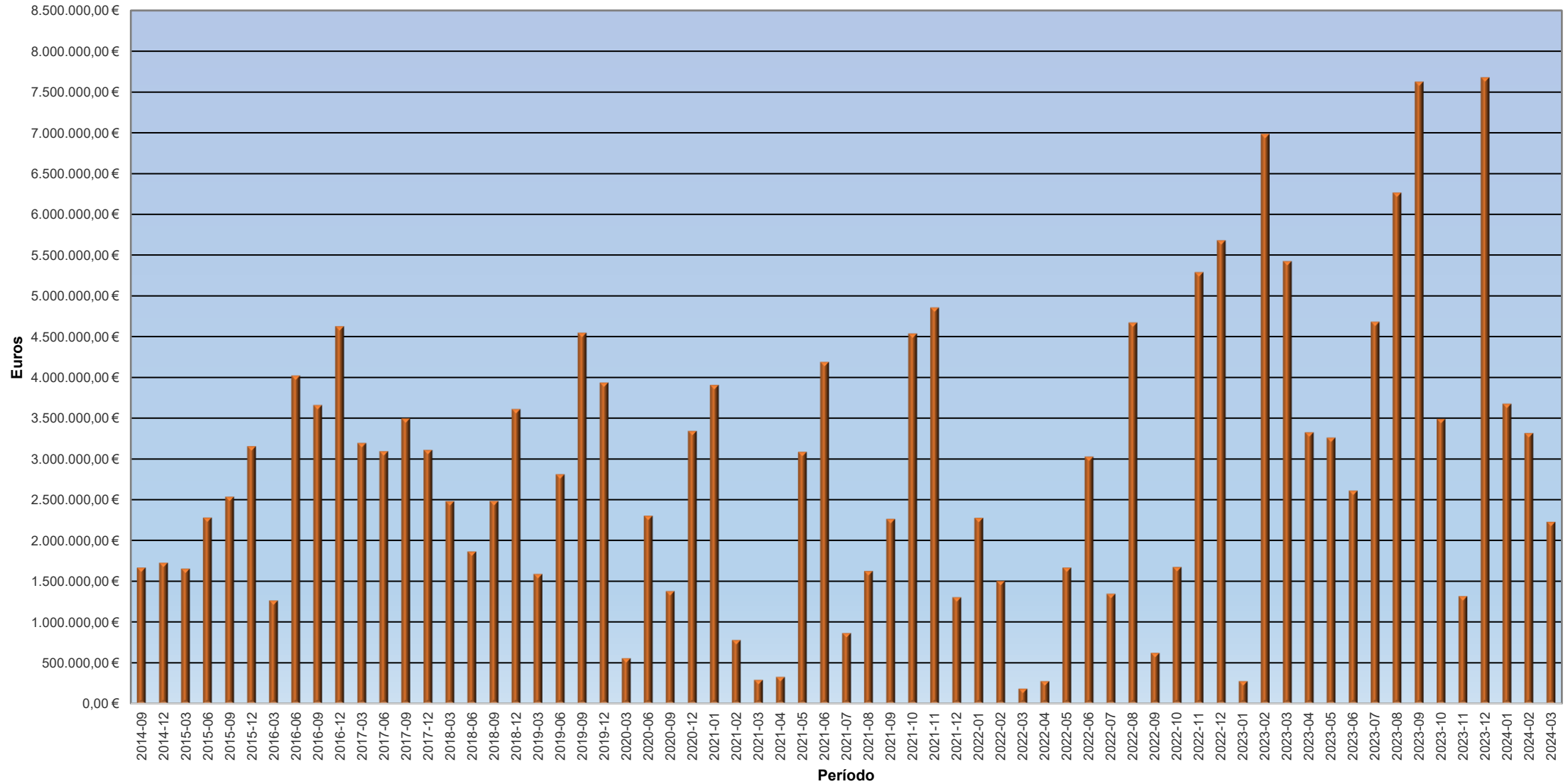

**PMP - Pendiente de pago al final del período - Grupo**

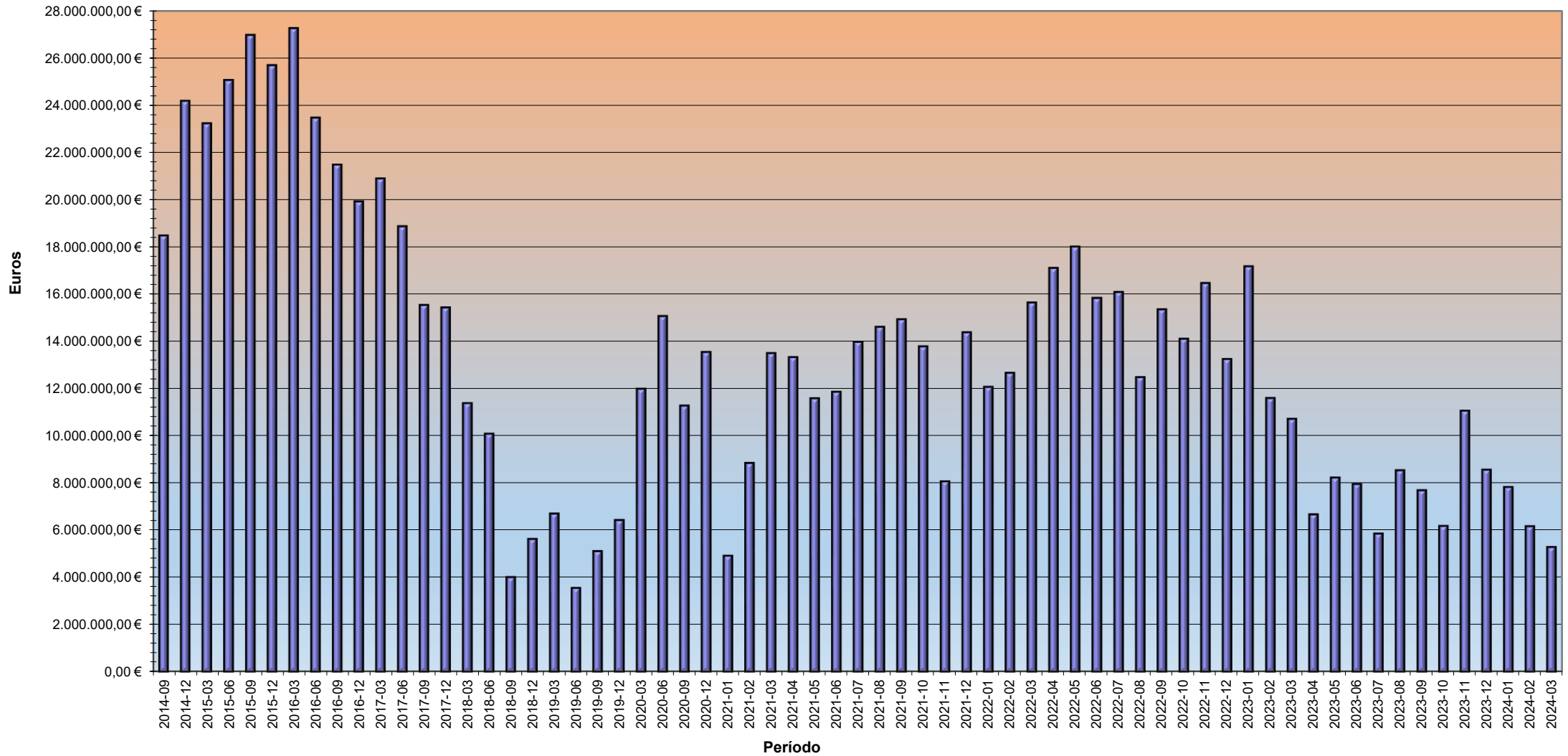

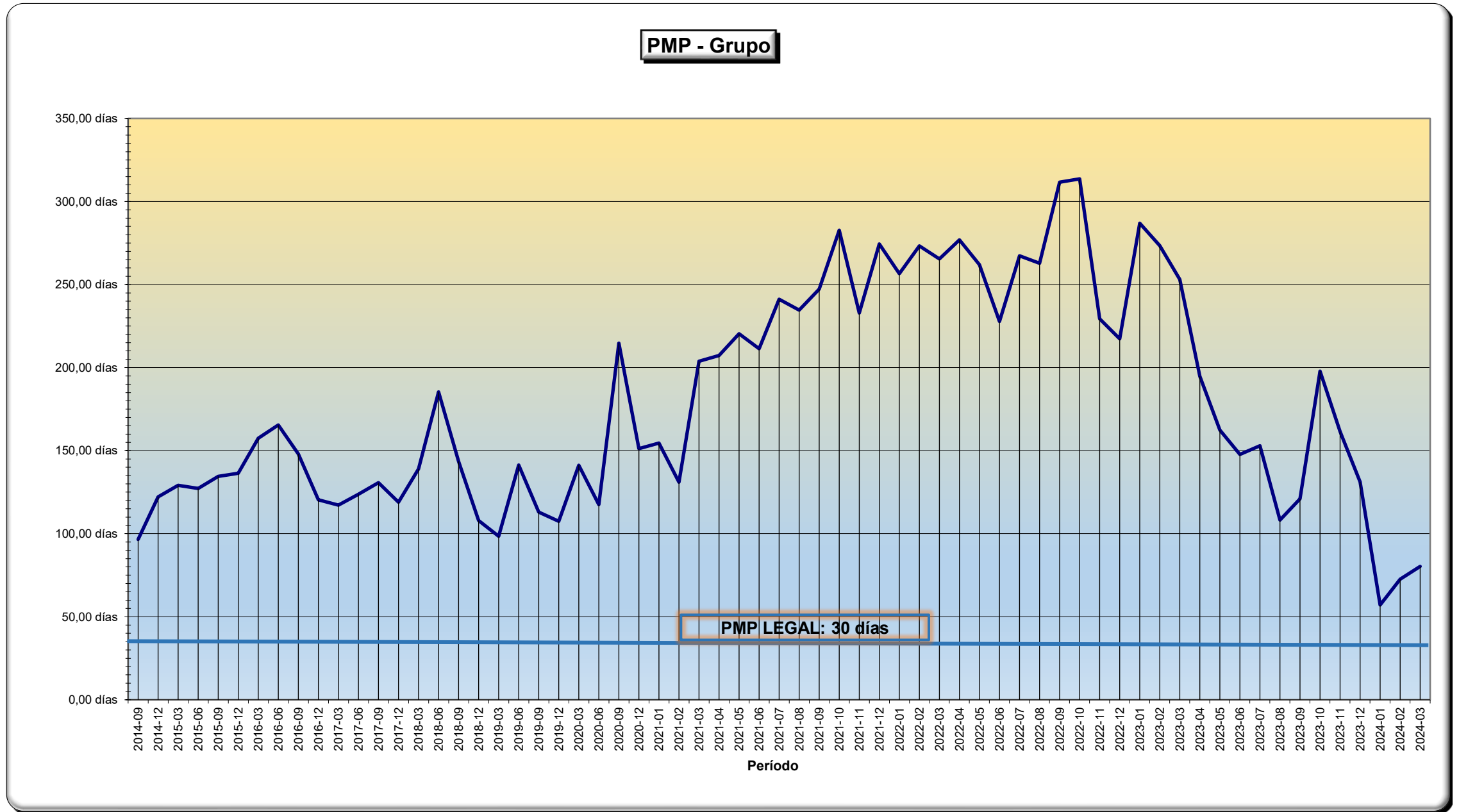

AYUNTAMIENTO	
<b>ENTES CONSIDERADOS A ESTOS EFECTOS:</b>	
<b>Ayuntamiento</b>	
<b>Último periodo calculado: 2024-03</b>	
<b>PMP registrado en el último periodo: 79,50 días</b>	
<b>Serie histórica</b>	
<b>PMP máximo: 307,09 días</b>	<b>PMP mínimo: 56,50 días</b>
<b>Mes con PMP máximo: 2022-10</b>	<b>Mes con PMP mínimo: 2024-01</b>
<b>Proyección a 31/12/2024</b>	
<b>Meses hasta 31/12/2024: 9 meses</b>	<b>Tasa variación mensual. Media: 1,78%</b>
<b>Resultado de la proyección: 93,19 días</b>	

Códigos de colores	
<b>Dato del PMP</b>	
Los 5 meses con PMP más bajo de la serie	
Los 5 meses con PMP más alto de la serie	
<b>Tasas de variación</b>	
Tasas de descenso (-) del PMP > 50%	
Tasas de aumento (+) del PMP > 50%	
<b>Importe operaciones pendientes</b>	
Los 5 periodos con menor importe	
<b>Importe operaciones pagadas</b>	
Los 5 periodos con mayor importe	

Periodo	Importe de Operaciones Pendientes de Pago	Importe de Operaciones Pagadas	Periodo Medio de Pago	PMP - Tasa variación mensual	PMP - Tasa variación interanual	Dif. Pendiente - Pagado	% Pagado sb Pdte.	Media de operaciones pendientes	Media de operaciones pagadas	Media de PMP
2014-09	18.143.248,56 €	819.387,75 €	94,80 días			17.323.860,81 €	4,52%	18.143.248,56 €	819.387,75 €	94,80 días
2014-10	19.608.944,22 €	1.236.263,45 €	106,92 días	12,78%		18.372.680,77 €	6,30%	18.876.096,39 €	1.027.825,60 €	100,86 días
2014-11	20.715.866,47 €	957.670,82 €	120,33 días	12,54%		19.758.195,65 €	4,62%	19.489.353,08 €	1.004.440,67 €	107,35 días
2014-12	23.761.430,88 €	1.692.184,65 €	122,57 días	1,86%		22.069.246,23 €	7,12%	20.557.372,53 €	1.176.376,67 €	111,16 días
2015-01	21.841.870,99 €	1.637.751,55 €	130,82 días	6,73%		20.204.119,44 €	7,50%	20.814.272,22 €	1.268.651,64 €	115,09 días
2015-02	21.719.486,56 €	2.621.130,22 €	138,31 días	5,73%		19.098.356,34 €	12,07%	20.965.141,28 €	1.494.064,74 €	118,96 días
2015-03	22.717.854,29 €	1.633.590,82 €	128,97 días	-6,75%		21.084.263,47 €	7,19%	21.215.528,85 €	1.513.997,04 €	120,39 días
2015-04	22.697.962,15 €	4.196.296,59 €	145,89 días	13,12%		18.501.665,56 €	18,49%	21.400.833,02 €	1.849.284,48 €	123,58 días
2015-05	22.124.216,23 €	2.934.044,46 €	139,28 días	-4,53%		19.190.171,77 €	13,26%	21.481.208,93 €	1.969.813,37 €	125,32 días
2015-06	24.643.258,80 €	2.243.059,15 €	126,11 días	-9,46%		22.400.199,65 €	9,10%	21.797.413,92 €	1.997.137,95 €	125,40 días
2015-07	25.818.930,51 €	2.520.193,48 €	111,65 días	-11,47%		23.298.737,03 €	9,76%	22.163.006,33 €	2.044.688,45 €	124,15 días
2015-08	25.851.243,92 €	2.773.585,45 €	128,52 días	15,11%		23.077.658,47 €	10,73%	22.470.359,47 €	2.105.429,87 €	124,51 días
2015-09	26.564.199,44 €	2.518.230,66 €	132,56 días	3,14%	39,83%	24.045.968,78 €	9,48%	22.785.270,23 €	2.137.183,77 €	125,13 días
2015-10	23.356.582,82 €	3.459.445,31 €	150,38 días	13,44%	40,65%	19.897.137,51 €	14,81%	22.826.078,27 €	2.231.631,03 €	126,94 días
2015-11	24.329.905,93 €	3.053.144,12 €	141,60 días	-5,84%	17,68%	21.276.761,81 €	12,55%	22.926.333,45 €	2.286.398,57 €	127,91 días
2015-12	25.265.664,77 €	3.092.091,03 €	133,86 días	-5,47%	9,21%	22.173.573,74 €	12,24%	23.072.541,66 €	2.336.754,34 €	128,29 días
2016-01	19.483.764,68 €	2.711.152,68 €	155,59 días	16,23%	18,93%	16.772.612,00 €	13,91%	22.861.437,13 €	2.358.777,78 €	129,89 días
2016-02	24.534.620,01 €	926.827,06 €	148,11 días	-4,81%	7,09%	23.607.792,95 €	3,78%	22.954.391,74 €	2.279.224,96 €	130,90 días
2016-03	26.969.618,81 €	1.210.629,62 €	155,85 días	5,23%	20,84%	25.758.989,19 €	4,49%	23.165.719,48 €	2.222.983,10 €	132,22 días
2016-04	24.647.380,46 €	4.640.558,41 €	179,50 días	15,17%	23,04%	20.006.822,05 €	18,83%	23.239.802,53 €	2.343.861,86 €	134,58 días
2016-05	25.429.336,75 €	2.630.529,56 €	155,81 días	-13,20%	11,87%	22.798.807,19 €	10,34%	23.344.066,06 €	2.357.512,71 €	135,59 días
2016-06	23.164.256,91 €	3.998.663,70 €	163,79 días	5,12%	29,88%	19.165.593,21 €	17,26%	23.335.892,92 €	2.432.110,48 €	136,87 días
2016-07	22.798.876,25 €	2.802.842,92 €	166,84 días	1,86%	49,43%	19.996.033,33 €	12,29%	23.312.544,37 €	2.448.229,28 €	138,18 días
2016-08	20.330.593,20 €	3.944.995,68 €	169,31 días	1,48%	31,74%	16.385.597,52 €	19,40%	23.188.296,40 €	2.510.594,55 €	139,47 días
2016-09	21.158.096,96 €	3.618.589,11 €	145,99 días	-13,77%	10,13%	17.539.507,85 €	17,10%	23.107.088,42 €	2.554.914,33 €	139,73 días
2016-10	19.587.634,97 €	3.260.619,45 €	147,82 días	1,25%	-1,70%	16.327.015,52 €	16,65%	22.971.724,83 €	2.582.056,83 €	140,05 días
2016-11	19.146.691,34 €	2.778.818,45 €	128,81 días	-12,86%	-9,03%	16.367.872,89 €	14,51%	22.830.056,92 €	2.589.344,30 €	139,63 días
2016-12	19.579.222,69 €	4.613.545,82 €	117,32 días	-8,92%	-12,36%	14.965.676,87 €	23,56%	22.713.955,70 €	2.661.637,21 €	138,83 días
2017-01	19.103.857,75 €	3.433.748,28 €	130,73 días	11,43%	-15,98%	15.670.109,47 €	17,97%	22.589.469,56 €	2.688.261,73 €	138,55 días
2017-02	19.927.305,08 €	2.390.606,06 €	117,89 días	-9,82%	-20,40%	17.536.699,02 €	12,00%	22.500.730,75 €	2.678.339,88 €	137,86 días
2017-03	20.627.438,65 €	3.119.661,21 €	114,33 días	-3,02%	-26,64%	17.507.777,44 €	15,12%	22.440.301,97 €	2.692.576,05 €	137,11 días
2017-04	18.854.376,07 €	2.888.026,48 €	131,16 días	14,72%	-26,93%	15.966.349,59 €	15,32%	22.328.241,79 €	2.698.683,88 €	136,92 días
2017-05	19.008.324,07 €	3.548.376,75 €	125,14 días	-4,59%	-19,68%	15.459.947,32 €	18,67%	22.227.638,22 €	2.724.432,14 €	136,56 días
2017-06	18.609.565,60 €	3.045.618,94 €	120,86 días	-3,42%	-26,21%	15.563.946,66 €	16,37%	22.121.224,32 €	2.733.878,81 €	136,10 días
2017-07	18.019.165,31 €	3.716.485,29 €	117,27 días	-2,97%	-29,71%	14.302.680,02 €	20,63%	22.004.022,63 €	2.761.953,29 €	135,56 días
2017-08	18.206.857,64 €	2.825.740,11 €	109,22 días	-6,86%	-35,49%	15.381.117,53 €	15,52%	21.898.545,83 €	2.763.725,14 €	134,83 días
2017-09	15.366.202,85 €	3.437.102,01 €	125,69 días	15,08%	-13,91%	11.929.100,84 €	22,37%	21.721.996,02 €	2.781.924,52 €	134,58 días
2017-10	15.231.068,83 €	3.884.197,24 €	123,00 días	-2,14%	-16,79%	11.346.871,59 €	25,50%	21.551.182,14 €	2.810.931,69 €	134,28 días
2017-11	14.437.249,55 €	2.925.329,38 €	121,89 días	-0,90%	-5,37%	11.511.920,17 €	20,26%	21.368.773,61 €	2.813.864,97 €	133,96 días
2017-12	15.268.788,54 €	3.088.283,60 €	116,47 días	-4,45%	-0,72%	12.180.504,94 €	20,23%	21.216.273,99 €	2.820.725,43 €	133,52 días

2018-01	11.556.611,57 €	4.429.826,49 €	138,74 días	19,12%	6,13%	7.126.785,08 €	38,33%	20.980.672,47 €	2.859.971,80 €	133,65 días
2018-02	10.948.661,51 €	3.757.212,60 €	140,39 días	1,19%	19,09%	7.191.448,91 €	34,32%	20.741.815,06 €	2.881.334,68 €	133,81 días
2018-03	11.238.103,47 €	2.454.549,05 €	135,79 días	-3,28%	18,77%	8.783.554,42 €	21,84%	20.520.798,51 €	2.871.409,43 €	133,86 días
2018-04	8.427.827,83 €	3.476.985,30 €	150,08 días	10,52%	14,43%	4.950.842,53 €	41,26%	20.245.958,27 €	2.885.172,52 €	134,23 días
2018-05	8.601.208,51 €	2.527.421,19 €	185,23 días	23,42%	48,02%	6.073.787,32 €	29,38%	19.987.186,05 €	2.877.222,49 €	135,36 días
2018-06	9.948.881,92 €	1.854.899,28 €	182,24 días	-1,61%	50,79%	8.093.982,64 €	18,64%	19.768.962,05 €	2.854.998,07 €	136,38 días
2018-07	6.407.434,41 €	6.035.667,17 €	179,02 días	-1,77%	52,65%	371.767,24 €	94,20%	19.484.674,23 €	2.922.671,88 €	137,29 días
2018-08	4.934.002,15 €	3.960.033,83 €	110,81 días	-38,10%	1,46%	973.968,32 €	80,26%	19.181.535,23 €	2.944.283,59 €	136,73 días
2018-09	3.893.913,07 €	2.451.168,99 €	136,12 días	22,84%	8,30%	1.442.744,08 €	62,95%	18.869.542,94 €	2.934.220,02 €	136,72 días
2018-10	7.137.647,41 €	866.433,22 €	120,25 días	-11,66%	-2,24%	6.271.214,19 €	12,14%	18.634.905,03 €	2.892.864,29 €	136,39 días
2018-11	6.108.650,92 €	5.413.627,84 €	81,88 días	-31,91%	-32,82%	695.023,08 €	88,62%	18.389.292,20 €	2.942.291,03 €	135,32 días
2018-12	5.492.417,99 €	3.600.813,45 €	101,77 días	24,29%	-12,62%	1.891.604,54 €	65,56%	18.141.275,39 €	2.954.954,92 €	134,68 días
2019-01	1.993.440,41 €	3.581.403,36 €	118,87 días	16,80%	-14,32%	-1.587.962,95 €	179,66%	17.836.599,26 €	2.966.774,70 €	134,38 días
2019-02	5.569.098,92 €	280.988,22 €	123,43 días	3,84%	-12,08%	5.288.110,70 €	5,05%	17.609.423,33 €	2.917.037,91 €	134,18 días
2019-03	6.588.733,68 €	1.556.932,92 €	91,03 días	-26,25%	-32,96%	5.031.800,76 €	23,63%	17.409.047,15 €	2.892.308,73 €	133,39 días
2019-04	6.601.279,47 €	1.043.149,81 €	113,26 días	24,42%	-24,53%	5.558.129,66 €	15,80%	17.216.051,30 €	2.859.288,04 €	133,03 días
2019-05	5.311.514,91 €	4.915.612,11 €	96,77 días	-14,56%	-47,76%	395.902,80 €	92,55%	17.007.199,78 €	2.895.363,90 €	132,40 días
2019-06	3.466.691,35 €	2.793.069,55 €	132,44 días	36,86%	-27,33%	673.621,80 €	80,57%	16.773.742,74 €	2.893.600,20 €	132,40 días
2019-07	6.474.833,58 €	1.105.700,67 €	108,64 días	-17,97%	-39,31%	5.369.132,91 €	17,08%	16.599.184,96 €	2.863.296,82 €	132,00 días
2019-08	6.950.767,46 €	915.278,42 €	113,64 días	4,60%	2,55%	6.035.489,04 €	13,17%	16.438.378,00 €	2.830.829,85 €	131,69 días
2019-09	5.015.482,31 €	4.527.473,86 €	106,96 días	-5,88%	-21,42%	488.008,45 €	90,27%	16.251.117,42 €	2.858.643,68 €	131,28 días
2019-10	7.373.920,71 €	1.457.940,22 €	113,43 días	6,05%	-5,67%	5.915.980,49 €	19,77%	16.107.936,82 €	2.836.051,69 €	131,00 días
2019-11	7.816.735,26 €	1.070.355,19 €	120,34 días	6,09%	46,97%	6.746.380,07 €	13,69%	15.976.330,45 €	2.808.024,76 €	130,83 días
2019-12	6.319.806,72 €	3.924.732,28 €	101,91 días	-15,31%	0,14%	2.395.074,44 €	62,10%	15.825.447,27 €	2.825.473,32 €	130,37 días
2020-01	5.357.303,98 €	1.642.875,61 €	175,13 días	71,85%	47,33%	3.714.428,37 €	30,67%	15.664.398,91 €	2.807.279,51 €	131,06 días
2020-02	11.981.587,89 €	311.842,15 €	109,36 días	-37,55%	-11,40%	11.669.745,74 €	2,60%	15.608.598,74 €	2.769.469,85 €	130,73 días
2020-03	11.852.696,42 €	531.938,89 €	136,56 días	24,87%	50,02%	11.320.757,53 €	4,49%	15.552.540,50 €	2.736.073,87 €	130,82 días
2020-04	13.442.243,09 €	1.504.983,25 €	136,87 días	0,23%	20,84%	11.937.259,84 €	11,20%	15.521.506,71 €	2.717.969,59 €	130,91 días
2020-05	14.994.930,19 €	1.408.508,53 €	148,06 días	8,18%	53,00%	13.586.421,66 €	9,39%	15.513.875,17 €	2.698.991,90 €	131,16 días
2020-06	14.919.028,56 €	2.287.021,44 €	113,64 días	-23,25%	-14,20%	12.632.007,12 €	15,33%	15.505.377,36 €	2.693.106,60 €	130,91 días
2020-07	10.510.990,24 €	6.499.151,09 €	167,55 días	47,44%	54,22%	4.011.839,15 €	61,83%	15.435.033,88 €	2.746.712,86 €	131,42 días
2020-08	10.860.501,01 €	113.800,16 €	213,15 días	27,22%	87,57%	10.746.700,85 €	1,05%	15.371.498,70 €	2.710.144,63 €	132,56 días
2020-09	11.124.557,02 €	1.374.418,30 €	210,06 días	-1,45%	96,39%	9.750.138,72 €	12,35%	15.313.321,42 €	2.691.847,01 €	133,62 días
2020-10	14.520.717,04 €	1.659.288,49 €	115,78 días	-44,88%	2,07%	12.861.428,55 €	11,43%	15.302.610,55 €	2.677.893,52 €	133,38 días
2020-11	11.755.455,18 €	4.883.738,44 €	139,35 días	20,36%	15,80%	6.871.716,74 €	41,54%	15.255.315,14 €	2.707.304,78 €	133,46 días
2020-12	13.377.535,75 €	3.322.404,09 €	146,26 días	4,96%	43,52%	10.055.131,66 €	24,84%	15.230.607,52 €	2.715.398,19 €	133,63 días

2021-01	4.755.509,45 €	3.904.789,12 €	146,19 días	-0,05%	-16,52%	850.720,33 €	82,11%	15.094.567,28 €	2.730.844,83 €	133,79 días
2021-02	8.675.911,53 €	767.316,72 €	122,47 días	-16,23%	11,99%	7.908.594,81 €	8,84%	15.012.276,83 €	2.705.671,39 €	133,65 días
2021-03	13.324.532,55 €	272.044,29 €	198,76 días	62,29%	45,55%	13.052.488,26 €	2,04%	14.990.912,97 €	2.674.865,99 €	134,47 días
2021-04	13.127.115,35 €	317.970,37 €	202,19 días	1,73%	47,72%	12.809.144,98 €	2,42%	14.967.615,50 €	2.645.404,79 €	135,32 días
2021-05	11.364.315,96 €	3.084.562,28 €	215,70 días	6,68%	45,68%	8.279.753,68 €	27,14%	14.923.130,32 €	2.650.826,49 €	136,31 días
2021-06	11.642.475,24 €	4.164.865,05 €	206,79 días	-4,13%	81,97%	7.477.610,19 €	35,77%	14.883.122,34 €	2.669.290,37 €	137,17 días
2021-07	13.767.881,91 €	837.538,46 €	236,33 días	14,29%	41,05%	12.930.343,45 €	6,08%	14.869.685,70 €	2.647.221,07 €	138,36 días
2021-08	14.415.119,46 €	1.614.558,84 €	229,92 días	-2,71%	7,87%	12.800.560,62 €	11,20%	14.864.274,20 €	2.634.927,48 €	139,45 días
2021-09	14.717.746,52 €	2.253.427,56 €	242,92 días	5,65%	15,64%	12.464.318,96 €	15,31%	14.862.550,35 €	2.630.439,24 €	140,67 días
2021-10	13.568.206,88 €	4.515.760,78 €	279,04 días	14,87%	141,01%	9.052.446,10 €	33,28%	14.847.499,84 €	2.652.361,58 €	142,28 días
2021-11	7.858.872,92 €	4.844.863,69 €	227,62 días	-18,43%	63,34%	3.014.009,23 €	61,65%	14.767.170,80 €	2.677.562,76 €	143,26 días
2021-12	14.154.142,89 €	1.294.440,16 €	269,45 días	18,38%	84,23%	12.859.702,73 €	9,15%	14.760.204,57 €	2.661.845,46 €	144,69 días
2022-01	11.794.600,15 €	2.276.863,88 €	251,27 días	-6,75%	71,88%	9.517.736,27 €	19,30%	14.726.883,17 €	2.657.519,82 €	145,89 días
2022-02	12.378.294,67 €	1.493.426,57 €	268,13 días	6,71%	118,94%	10.884.868,10 €	12,06%	14.700.787,74 €	2.644.585,45 €	147,25 días
2022-03	15.363.506,78 €	150.140,19 €	260,49 días	-2,85%	31,06%	15.213.366,59 €	0,98%	14.708.070,37 €	2.617.173,96 €	148,49 días
2022-04	16.848.680,58 €	268.599,47 €	271,75 días	4,32%	34,40%	16.580.081,11 €	1,59%	14.731.337,87 €	2.591.645,98 €	149,83 días
2022-05	17.757.566,04 €	1.612.435,00 €	257,59 días	-5,21%	19,42%	16.145.131,04 €	9,08%	14.763.877,96 €	2.581.116,83 €	150,99 días
2022-06	15.571.258,37 €	3.023.358,52 €	221,77 días	-13,91%	7,24%	12.547.899,85 €	19,42%	14.772.467,11 €	2.585.821,53 €	151,75 días
2022-07	15.806.831,23 €	1.344.155,57 €	261,13 días	17,75%	10,49%	14.462.675,66 €	8,50%	14.783.355,16 €	2.572.751,36 €	152,90 días
2022-08	12.207.295,78 €	4.665.981,74 €	256,20 días	-1,89%	11,43%	7.541.314,04 €	38,22%	14.756.521,21 €	2.594.555,84 €	153,97 días
2022-09	15.070.319,04 €	618.938,57 €	305,02 días	19,06%	25,56%	14.451.380,47 €	4,11%	14.759.756,23 €	2.574.188,66 €	155,53 días
2022-10	13.824.541,77 €	1.659.811,91 €	307,09 días	0,68%	10,05%	12.164.729,86 €	12,01%	14.750.213,23 €	2.564.858,28 €	157,08 días
2022-11	16.178.609,68 €	5.281.365,99 €	222,97 días	-27,39%	-2,04%	10.897.243,69 €	32,64%	14.764.641,48 €	2.592.297,75 €	157,74 días
2022-12	13.082.551,32 €	5.508.827,85 €	209,84 días	-5,89%	-22,12%	7.573.723,47 €	42,11%	14.747.820,57 €	2.621.463,05 €	158,26 días
2023-01	17.014.198,08 €	267.842,73 €	282,68 días	34,71%	12,50%	16.746.355,35 €	1,57%	14.770.259,96 €	2.598.159,88 €	159,50 días
2023-02	11.440.819,08 €	6.963.048,12 €	269,34 días	-4,72%	0,45%	4.477.770,96 €	60,86%	14.737.618,38 €	2.640.952,90 €	160,57 días
2023-03	10.559.317,68 €	5.351.195,99 €	248,62 días	-7,69%	-4,56%	5.208.121,69 €	50,68%	14.697.052,35 €	2.667.265,94 €	161,43 días
2023-04	6.565.268,07 €	3.210.833,75 €	186,06 días	-25,16%	-31,53%	3.354.434,32 €	48,91%	14.618.862,12 €	2.672.492,56 €	161,66 días
2023-05	8.125.480,23 €	3.120.110,02 €	155,16 días	-16,61%	-39,76%	5.005.370,21 €	38,40%	14.557.020,39 €	2.676.755,58 €	161,60 días
2023-06	7.859.766,67 €	2.571.359,94 €	138,94 días	-10,45%	-37,35%	5.288.406,73 €	32,72%	14.493.838,75 €	2.675.761,28 €	161,39 días
2023-07	5.763.218,63 €	4.659.833,15 €	143,93 días	3,59%	-44,88%	1.103.385,48 €	80,85%	14.412.244,17 €	2.694.304,01 €	161,23 días
2023-08	8.423.525,81 €	6.255.231,79 €	101,41 días	-29,54%	-60,42%	2.168.294,02 €	74,26%	14.356.793,07 €	2.727.275,56 €	160,67 días
2023-09	7.586.051,63 €	7.598.860,15 €	114,47 días	12,88%	-62,47%	-12.808,52 €	100,17%	14.294.676,18 €	2.771.969,00 €	160,25 días
2023-10	6.067.812,66 €	3.475.266,24 €	188,25 días	64,45%	-38,70%	2.592.546,42 €	57,27%	14.219.886,51 €	2.778.362,61 €	160,50 días
2023-11	10.935.125,65 €	1.310.419,62 €	153,61 días	-18,40%	-31,11%	9.624.706,03 €	11,98%	14.190.294,07 €	2.765.137,90 €	160,44 días
2023-12	8.451.213,82 €	7.666.128,35 €	131,37 días	-14,48%	-37,40%	785.085,47 €	90,71%	14.139.052,28 €	2.808.896,74 €	160,18 días
2024-01	7.695.099,71 €	3.669.190,88 €	56,50 días	-56,99%	-80,01%	4.025.908,83 €	47,68%	14.082.026,15 €	2.816.509,97 €	159,26 días
2024-02	6.027.723,77 €	3.298.091,32 €	72,23 días	27,84%	-73,18%	2.729.632,45 €	54,72%	14.011.374,38 €	2.820.734,36 €	158,50 días
2024-03	5.177.506,17 €	2.164.069,17 €	79,50 días	10,07%	-68,02%	3.013.437,00 €	41,80%	13.934.558,13 €	2.815.024,23 €	157,81 días

**PMP - Pagos realizados en el período - Ayuntamiento**

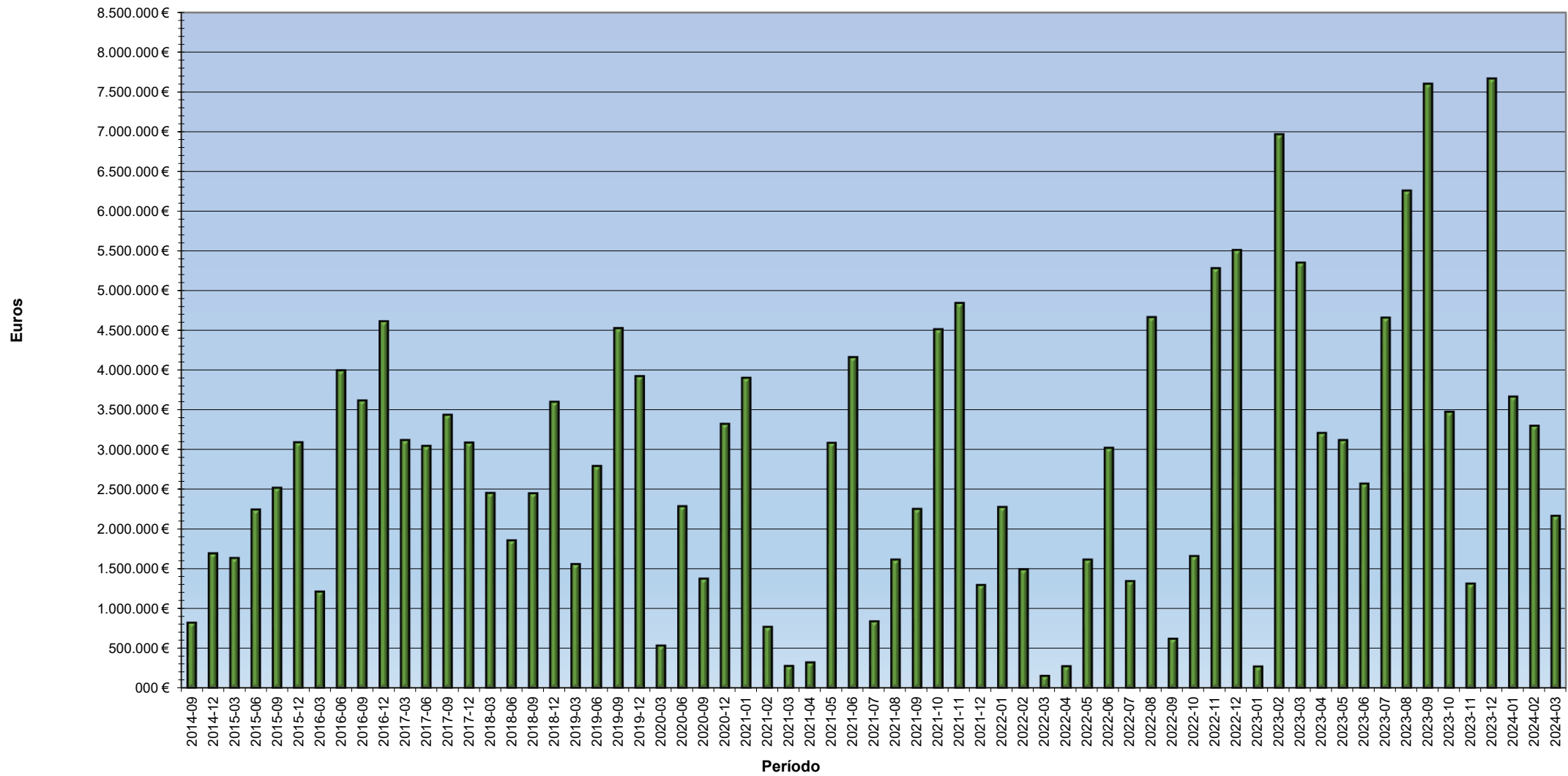



**PMP - Pendiente de pago al final del período - Ayuntamiento**

