



LA TABERNA DE EDU



BIBU



SANTA MARÍA



LA BODEGUILLA DEL BAR JAMÓN



LA PESCADERÍA



LA HERRERÍA



LA SUBASTA



ECHATE PAYÁ



PUERTO TAPAS



ANCALAGÜELA JUANA



LA CHICHARRONERÍA



PLAN B



LA MICAELA



ENTRE MAREAS



CASA CALLEJA



APRIORI



TRITÓN



BELLA CIAO



ROCK CAFÉ



LALOLA



DITALI



MORGANA



DHOMA



HELADERÍA SOLER

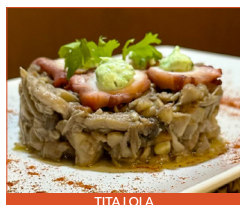

TITA LOLA

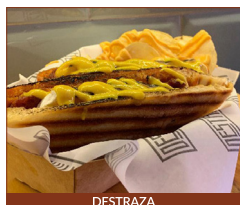

DESTRAZA



PLAZA COLÓN



HELADERÍA DA MASSIMO



## ESTABLECIMIENTOS PARTICIPANTES

<b>LA TABERNA DE EDU</b>	<b>3,50€</b>
Berzas de judías verdes y castañas	
<b>LA PESCADERÍA</b>	<b>3,50€</b>
Brioche chicharrones de atún con hummus de boniato asado	
<b>PUERTO TAPAS</b>	<b>3,80€</b>
Pollo con salsa de nueces	
<b>LA MICAELA</b>	<b>3,80€</b>
Tosta rústica de Presa Ibérica de bellota con chimichurri de Mango y crujiente de boniato	
<b>TRITÓN</b>	<b>4,50€</b>
Flor de Alcachofa braseada con consomé de Jamón Iberico	
<b>DITALI</b>	<b>4€</b>
Fundido de provolone con crema de boniato, ragout de carrillera, setas y piñones. Acompañado de pan Focaccia	
<b>TITA LOLA</b>	<b>3,50€</b>
Pulpo a la parrilla con mayonesa de algas sobre nido de setas y castañas	
<b>BIBU</b>	<b>3,00€</b>
Gazpacho de Remolacha con texturas	
<b>LA HERRERÍA</b>	<b>3,80€</b>
Chicharrón de atún confitado en manteca ibérica con chips de boniato	
<b>ANCALAGÜELA JUANA</b>	<b>3,90€</b>
Pan bao de Polled con verduras de temporada	
<b>ENTRE MAREAS</b>	<b>5€</b>
Bacalao gratinado con Ali oli de manzana	
<b>BELLA CIAO</b>	<b>5,50€</b>
Mini Lasaña de carrillada ibérica y boletus con crema de payoyo	

# MUERDE <sup>II</sup> RUTA DE LA TAPA EN OTOÑO

DEL VIERNES 25 DE OCTUBRE  
AL DOMINGO 3 DE NOVIEMBRE

<b>MORGANA</b>	<b>4€</b>
Atún con champiñones	
<b>DESTRAZA</b>	<b>4€</b>
Doblado de sobrasada ibérica y sus cositas	
<b>SANTA MARÍA</b>	<b>3,80€</b>
Champiñón encamaronado	
<b>LA SUBASTA</b>	<b>4€</b>
Gratin de pulpo sobre cachelo	
<b>LA CHICHARRONERÍA</b>	<b>3,50€</b>
Berza de calabazas sin tonterías	
<b>CASA CALLEJA</b>	<b>4€</b>
Milhojas de boniato y payoyo	
<b>ROCK CAFÉ</b>	<b>3,50€</b>
Mejillones rellenos de gambas acompañado de mayonesa de albahaca	
<b>DHOMA</b>	<b>4,50€</b>
Croquetas de calabazas y granadas	
<b>PLAZA COLÓN</b>	<b>3,50€</b>
Pincho de cerdo con reducción de setas y crujiente de Otoño	
<b>LA BODEGUILLA DEL BAR JAMÓN</b>	<b>4,50€</b>
Lascas de presa ibérica de bellota sobre estofado de setas y crunch de almendras	
<b>ECHATE PAYÁ</b>	<b>3,50€</b>
Alubias de Tolosa con Barcenas	
<b>PLAN B</b>	<b>3,50€</b>
Mollete de Pringá con crema de Puchero	
<b>APRIORI</b>	<b>3,50€</b>
Crujiente de caballa marinada y olivas en tres texturas	
<b>LALOLA</b>	<b>3,50€</b>
Surtido de 3 croquetas caseras muy otoñales	
<b>HELADERÍA SOLER</b>	<b>Según tamaño</b>
Helado de tarta de queso con arándanos	
<b>HELADERÍA DA MASSIMO</b>	<b>Según tamaño</b>
Helado de mascarpone con pistachos, piñones y frutas del bosque	

## BOLETO DE PARTICIPACIÓN

Nombre .....

Apellidos .....

Teléfono de contacto .....

Dirección de correo electrónico .....

**EL PREMIO DEL PÚBLICO A LA MEJOR TAPA PATROCINADA POR OSBORNE**

LA TAPA GANADORA ( 4 PUNTOS) · LA SEGUNDA MEJOR ( 2 PUNTOS) · LA TERCERA MEJOR ( 1 PUNTO)

LA TAPA GANADORA

LA SEGUNDA MEJOR

LA TERCERA MEJOR

### Cláusula informativa y recabar consentimiento para otras finalidades (uso comercial y otras promociones)

PROTECCIÓN DE DATOS: En cumplimiento de la normativa vigente de protección de datos, le informamos que la participación en el sorteo Ruta de la Tapa implica el tratamiento de datos personales, y serán tratados por \_Agrupación de Empresarios de Hosteleros del Centro de El Puerto de Santa María\_ con la única finalidad de gestionar su inscripción y participación en el presente sorteo. Sus datos no serán comunicados o cedidos a terceros y únicamente serán conservados durante el tiempo necesario para la finalidad indicada, transcurrido el cual serán suprimidos.

Consiento que mis datos personales sean tratados con finalidades comerciales por la empresa o terceras entidades que pertenecen a la Agrupación.

No consiento que mis datos personales sean tratados con finalidades comerciales por la empresa o terceras entidades que pertenecen a la Agrupación.

Consiento a que mis datos personales sean publicados en la página web y en los medios administrados por la empresa.

No consiento a que mis datos personales sean publicados en la página web y en los medios administrados por la empresa.

Las personas solicitantes pueden revocar el consentimiento (si esta es la legitimación), ejercer los derechos de acceso, rectificación, limitación, supresión, oposición o portabilidad, dirigiéndose mediante e-mail a [mailto:aehc11500@gmail.com%20]aehc11500@gmail.com

Puede presentar una reclamación ante la Autoridad de Control.

**MUERDE** RUTA DE LA TAPA  
**en OTOÑO**  
DEL VIERNES 25 DE OCTUBRE  
AL DOMINGO 3 DE NOVIEMBRE

**Ayuntamiento de  
El Puerto de Santa María**  
COMERCIO Y HOSTELERÍA

CENTRO DE EL PUERTO DE SANTA MARÍA

**MUERDE** II RUTA DE LA TAPA  
**en OTOÑO**

**DEL VIERNES 25 DE OCTUBRE  
AL DOMINGO 3 DE NOVIEMBRE**



Ayuntamiento de  
**El Puerto de Santa María**  
COMERCIO Y HOSTELERÍA



**makro**

**OSBORNE**  
1772



#ElPuerto

www.elpuertodesantamaria.es

fb.com/elpuertodesantamaria

@elpuerto

@elpuertodesantamaria