



AYUNTAMIENTO DE EL PUERTO DE SANTA MARÍA

Informe de cumplimiento de los plazos de pago regulados en el art. 198 de la Ley 9/2017, de 8 de noviembre, de Contratos del Sector Público, por la que se transponen al ordenamiento jurídico español las Directivas del Parlamento Europeo y del Consejo 2014/23/UE y 2014/24/UE, de 26 de febrero de 2014.

CUADROS RESUMEN Y SERIE HISTÓRICA

EJERCICIO: 2026 TRIMESTRE: PRIMER
--

CONTENIDO:

- Notas previas
- Informe Excel de los datos subidos a la Oficina Virtual para la Coordinación Financiera de las Entidades Locales, gestionada por la Secretaría General de Financiación Autonómica y Local (SGFAL)
- Resumen de pagos realizados en el trimestre
- Resumen de intereses de demora pagados en el período
- Resumen de facturas o documentos justificativos pendientes de pago al final del trimestre
- Ayuntamiento: Pagos realizados en el trimestre. Serie histórica
- Ayuntamiento: Pendiente de pago al final del trimestre. Serie histórica
- Ayuntamiento: Intereses de demora pagados. Serie histórica
- Ayuntamiento: Pagos realizados en el trimestre. Gráfico
- Ayuntamiento: Pendiente de pago al final del trimestre. Gráfico
- Ayuntamiento: Intereses de demora pagados. Gráfico
- Ayuntamiento. Evolución del PMP. Gráfico
- Grupo. Evolución pendiente de pago por entidades
- Grupo. Evolución PMP del pendiente por entidades

NOTAS PREVIAS SOBRE LOS INFORMES TRIMESTRALES DE MOROSIDAD

Origen/Regulación	<p>Ley 15/2010, de 5 de julio, de modificación de la Ley 3/2004, de 29 de diciembre, por la que se establecen medidas de lucha contra la morosidad en las operaciones comerciales (BOE nº 163 de 06 de julio de 2010). Texto completo de la norma pinchando aquí.</p> <p>Ley 25/2013, de 27 de diciembre, de impulso de la factura electrónica y creación del registro contable de facturas en el Sector Público (BOE nº 311 de 28 de diciembre de 2013). Texto completo de la norma pinchando aquí.</p>
Periodicidad	Trimestral
Ámbito subjetivo	Entidades a las que se aplica la Ley de Contratos
Ámbito objetivo	Operaciones comerciales (sobre todo capítulos 2 y 6 de las entidades de presupuesto limitativo) sin sesgo de año
Exclusiones	<ul style="list-style-type: none"> - Operaciones no basadas en relaciones comerciales - Operaciones entre entidades del sector público - Pagos y pendiente: Facturas de intereses de demora
Limitaciones	<p>Los datos dependen del registro de justificantes, que es competencia de la Intervención u órgano que tenga atribuida la función de contabilidad.</p> <p>Ello debe llevar a un trabajo constante para que los justificantes estén depurados y los datos reflejen la imagen fiel de la situación de la deuda comercial.</p>
Dación de cuenta al Pleno	<p>Presentación y debate en el Pleno es potestativa (art. 4.4, Ley 15/2010)</p> <p>En la práctica se viene dando cuenta al Pleno para su conocimiento</p>
Publicidad	En su versión original (art. 5.4 Ley 15/2010), incorporaba, en relación con las facturas que no habían sido reconocidas, informadas por quien tuviera la responsabilidad del registro de facturas, que el Pleno tenía que publicar un informe en 15 días desde que tuviera conocimiento de esa información. La Ley 25/2013 suprime ese apartado del informe de morosidad, pero se ha mantenido la publicidad en web municipal.
Contenido	<ul style="list-style-type: none"> - Pagos realizados - Intereses de demora pagados. No los obtiene el sistema contable. Hay que incorporarlos manualmente - Facturas pendientes de pago <p>No se calcula una ratio única, sino que se obtiene un Período Medio de operaciones Pagadas (PMP) y un Período Medio del Pendiente de Pago (PMPP). En ambos casos, distingue operaciones dentro y fuera del período legal de pago</p>



Informe de Morosidad Puerto de Santa María (EI)

EJERCICIO 2026

PRIMER TRIMESTRE

ESTADO: FIRMADO EN PLAZO

FECHA DE GENERACIÓN DE LA EXCEL: 18/05/2026 10:47:38



Informe de Morosidad Puerto de Santa María (EI)

EJERCICIO 2026
PRIMER TRIMESTRE

Código de Entidad	Entidad	Tipo de Contabilidad	Pagos realizados en el periodo				Intereses de Demora Pagados en el Periodo		Facturas o Documentos Justificativos Pendientes de Pago al Final del Periodo					
			Periodo Medio Pago (PMP) (días)	Pagos Dentro Periodo Legal Pago		Pagos Fuera Periodo Legal Pago			Periodo Medio Pago Pendiente (PMPP) (días)	Dentro Periodo Legal Pago al Final del Periodo		Fuera Periodo Legal Pago al Final del Periodo		
				Número de Pagos	Importe Total	Número de Pagos	Importe Total	Número de Pagos		Importe Total Intereses	Número de Operaciones	Importe Total	Número de Operaciones	Importe Total
01-11-027-AA-000	Puerto de Santa María (EI)	Limitativa	163,21	26	1842896,77	803	4302965,78	0	0	157,27	329	10270662,88	1093	15642242,38
01-11-027-AP-001	E. M. Aguas del Puerto (APEMSA)	Empresarial	62,63	291	2091605,05	114	2960470,59	0	0	54,34	55	986109,32	12	13203,14
01-11-027-AP-002	E. M. Suelo y Vivienda, S.A. (Suvipuerto)	Empresarial	1,55	299	2444756,82	0	0	0	0	1,00	5	2048,49	0	0
01-11-027-AP-004	El Puerto de Santa María Global, S.L.U.	Empresarial	5,07	64	41782,04	12	10509,81	0	0	28,44	23	114936,40	74	159519,34
01-11-027-AP-003	Impulsa El Puerto, S.L.	Empresarial	16,70	37	112346,31	0	0	0	0	3442,69	3	7517,09	21	911201,12

Periodos de PMP incluidos	PMP (días)
Enero 2026	127,19
Febrero 2026	159,37
Marzo 2026	145,28

MINISTERIO DE HACIENDA



PMP y Morosidad.

- 01-11-027-AA-000-Puerto de Santa María (El) (DIR3: L01110276)
- [Enviar Incidencia](#)
- [Salir](#)
- [Inicio](#)
 - [Captura](#)
 - [PMP](#)
 - [Morosidad](#)

Informe de Morosidad Primer trimestre de 2026 (Puerto de Santa María (El))

Si desea enviar los datos en formato XML, seleccione el fichero y pulse el botón de enviar. Los datos actualmente grabados serán sustituidos por los del fichero que envía.

Ningún archivo seleccionado

a) Pagos Realizados en el Periodo:

Pagos Realizados en el Periodo	Periodo Medio	Dentro Periodo Legal Pago		Fuera Periodo Legal Pago	
	Pago (PMP) (días)	Número de Pagos	Importe Total	Número de Pagos	Importe Total
Gastos en Bienes Corrientes y Servicios	164,55	26	1.842.896,77	788	3.698.951,23
20.- Arrendamientos y Cánones	180,54	0	0,00	15	16.562,26
21.- Reparaciones, Mantenimiento y Conservación	165,43	1	17.991,77	33	598.770,49
22.- Material, Suministros y Otros	164,38	25	1.824.905,0	740	3.083.618,4
23.- Indemnizaciones por razón del servicio	0,00	0	0,00	0	0,00
24.- Gastos de Publicaciones	0,00	0	0,00	0	0,00
26.- Trabajos realizados por Instituciones s. f. de lucro	0,00	0	0,00	0	0,00
Inversiones reales	150,82	0	0,00	14	602.348,30
Otros Pagos realizados por operaciones comerciales	172,00	0	0,00	1	1.666,25
Pagos Realizados Pendientes de aplicar a Presupuesto	0,00	0	0,00	0	0,00
TOTAL pagos realizados en el trimestre	163,21	26	1.842.896,77	803	4.302.965,78

b) Intereses de Demora Pagados en el Periodo:

Intereses de Demora Pagados en el Periodo	Intereses de Demora Pagados en el Periodo	
	Número de Pagos	Importe Total Intereses
Gastos Corrientes en Bienes y Servicios	0	0,00
Inversiones reales	0	0,00
Otros Pagos realizados por operaciones comerciales	0	0,00
Pagos Realizados Pendientes de aplicar a Presupuesto	0	0,00
TOTAL intereses de demora pagados	0	0,00

c) Facturas o Documentos Justificativos Pendientes de Pago al Final del Periodo:

Facturas o Documentos Justificativos Pendientes de Pago al Final del Periodo	Periodo Medio Pago Pendiente (PMPP) (días)	Dentro Periodo Legal Pago al Final del Periodo		Fuera Periodo Legal Pago al Final del Periodo	
		Número de Operaciones	Importe Total	Número de Operaciones	Importe Total
Gastos en Bienes Corrientes y servicios	55,49	76	5.796.761,87	150	2.188.614,74
20.- Arrendamientos y Cánones	94,01	2	3.002,52	7	26.819,98
21.- Reparaciones, Mantenimiento y Conservación	170,00	13	30.168,36	15	65.309,24
22.- Material, Suministros y Otros	53,95	61	5.763.590,9	128	2.096.485,5
23.- Indemnizaciones por razón del servicio	0,00	0	0,00	0	0,00
24.- Gastos de Publicaciones	0,00	0	0,00	0	0,00
26.- Trabajos realizados por Instituciones s. f. de lucro	0,00	0	0,00	0	0,00
Inversiones reales	89,15	13	788.867,59	18	1.377.075,0
Otros Pagos pendientes por operaciones comerciales	0,00	0	0,00	0	0,00
Operaciones Pendientes de aplicar a Presupuesto	218,19	240	3.685.033,4	925	12.076.552,
TOTAL operaciones pendientes de pago a final del trimestre	157,27	329	10.270.662,88	1.093	15.642.242,38

Ministerio de Hacienda

- [Accesibilidad](#)
- v 1.1.85.Logo- SE m2.1.15

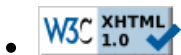

INFORMES DE CUMPLIMIENTO DE LA NORMATIVA DE LUCHA CONTRA LA MOROSIDAD EN LAS OPERACIONES COMERCIALES - EVOLUCIÓN DE MAGNITUDES

AÑO 2026 - TRIMESTRE PRIMERO

CÓDIGOS DE COLORES

DATOS ABSOLUTOS PMP / PMPP

Los 10 períodos con PMP ó PMPP más bajos de la serie	Los 10 períodos con PMP ó PMPP más altos de la serie
---	---

INTERESES PAGADOS

Los 10 períodos con cifras de intereses pagados más bajos de la serie	Los 10 períodos con cifras de intereses pagados más altos de la serie
--	--

TASAS DE VARIACIÓN

Pagos realizados-PMP

Los 10 períodos con tasas de descenso más altas	Los 10 períodos con tasas de aumento más altas
--	---

Pagos realizados-Importe total

Los 10 períodos con tasas de aumento más altas	Los 10 períodos con tasas de descenso más altas
---	--

Pagos realizados-Dentro del período legal de pago

Los 10 períodos con tasas de aumento más altas	Los 10 períodos con tasas de descenso más altas
---	--

Pagos realizados-Fuera del período legal de pago

Los 10 períodos con tasas de descenso más altas	Los 10 períodos con tasas de aumento más altas
--	---

Pendiente de pago-PMP

Los 10 períodos con tasas de descenso más altas	Los 10 períodos con tasas de aumento más altas
--	---

Pendiente de pago-Importe total

Los 10 períodos con tasas de descenso más altas	Los 10 períodos con tasas de aumento más altas
--	---

Pendiente de pago-Dentro del período legal de pago

Los 10 períodos con tasas de aumento más altas	Los 10 períodos con tasas de descenso más altas
---	--

Pendiente de pago-Fuera del período legal de pago

Los 10 períodos con tasas de descenso más altas	Los 10 períodos con tasas de aumento más altas
--	---

Intereses de demora pagados - Variación media trimestral

Los 10 períodos con tasas de descenso más altas	Los 10 períodos con tasas de aumento más altas
--	---

PAGOS REALIZADOS EN EL TRIMESTRE - AYUNTAMIENTO

Periodo	Datos				Tasas de variación mensual				Tasas de variación interanual			
	Pagos realizados - PMP	Importe total	Dentro del periodo legal de pago	Fuera del periodo legal de pago	Pagos realizados - PMP	Importe total	Dentro del periodo legal de pago	Fuera del periodo legal de pago	Pagos realizados - PMP	Importe total	Dentro del periodo legal de pago	Fuera del periodo legal de pago
2010-4T	372,81	9.998.187,60 €	2.547.795,13 €	7.450.392,47 €								
2011-1T	267,56	9.204.813,81 €	2.988.309,82 €	6.216.503,99 €	-28,23%	-7,94%	17,29%	-16,56%				
2011-2T	226,73	8.458.571,15 €	2.621.132,02 €	5.837.439,13 €	-15,26%	-8,11%	-12,29%	-6,10%				
2011-3T	307,61	6.954.755,70 €	1.147.874,22 €	5.806.881,48 €	35,67%	-17,78%	-56,21%	-0,52%				
2011-4T	446,11	11.786.407,77 €	979.475,20 €	10.806.932,57 €	45,02%	69,47%	-14,67%	86,11%	19,66%	17,89%	-61,56%	45,05%
2012-1T	440,82	7.895.329,94 €	535.784,90 €	7.359.545,04 €	-1,19%	-33,01%	-45,30%	-31,90%	64,76%	-14,23%	-82,07%	18,39%
2012-2T	622,30	58.084.926,74 €	149.994,77 €	57.934.931,97 €	41,17%	635,69%	-72,00%	687,21%	174,47%	586,70%	-94,28%	892,47%
2012-3T	229,86	6.050.320,55 €	506.257,55 €	5.544.063,00 €	-63,06%	-89,58%	237,52%	-90,43%	-25,28%	-13,00%	-55,90%	-4,53%
2012-4T	975,65	13.501.227,35 €	77.334,19 €	13.423.893,16 €	324,45%	123,15%	-84,72%	142,13%	118,70%	14,55%	-92,10%	24,22%
2013-1T	249,00	7.771.912,49 €	25.757,36 €	7.746.155,13 €	-74,48%	-42,44%	-66,69%	-42,30%	-43,51%	-1,56%	-95,19%	5,25%
2013-2T	234,34	4.890.679,15 €	119.723,97 €	4.770.955,18 €	-5,89%	-37,07%	364,81%	-38,41%	-62,34%	-91,58%	-20,18%	-91,76%
2013-3T	254,34	7.628.794,69 €	396.832,38 €	7.231.962,31 €	8,53%	55,99%	231,46%	51,58%	10,65%	26,09%	-21,61%	30,45%
2013-4T	346,96	24.926.714,27 €	488.418,54 €	24.438.295,73 €	36,42%	226,75%	23,08%	237,92%	-64,44%	84,63%	531,57%	82,05%
2014-1T	165,39	4.903.397,04 €	66.742,38 €	4.836.654,66 €	-52,33%	-80,33%	-86,34%	-80,21%	-33,58%	-36,91%	159,12%	-37,56%
2014-2T	185,60	5.397.191,91 €	177.548,33 €	5.219.643,58 €	12,22%	10,07%	166,02%	7,92%	-20,80%	10,36%	48,30%	9,40%
2014-3T	191,00	6.130.221,78 €	612.773,18 €	5.517.448,60 €	2,91%	13,58%	245,13%	5,71%	-24,90%	-19,64%	54,42%	-23,71%
2014-4T	191,57	6.478.368,35 €	603.533,89 €	5.874.834,46 €	0,30%	5,68%	-1,51%	6,48%	-44,79%	-74,01%	23,57%	-75,96%
2015-1T	222,63	6.729.213,53 €	264.719,97 €	6.464.493,56 €	16,21%	3,87%	-56,14%	10,04%	34,61%	37,24%	296,63%	33,66%
2015-2T	270,70	10.368.900,14 €	1.100.251,69 €	9.268.648,45 €	21,59%	54,09%	315,63%	43,38%	45,85%	92,12%	519,69%	77,57%
2015-3T	224,55	8.188.862,49 €	1.824.300,06 €	6.364.562,43 €	-17,05%	-21,02%	65,81%	-31,33%	17,57%	33,58%	197,71%	15,35%
2015-4T	214,29	9.311.471,58 €	1.279.459,88 €	8.032.011,70 €	-4,57%	13,71%	-29,87%	26,20%	11,86%	43,73%	111,99%	36,72%
2016-1T	210,67	6.068.376,91 €	842.054,64 €	5.226.322,27 €	-1,69%	-34,83%	-34,19%	-34,93%	-5,37%	-9,82%	218,09%	-19,15%
2016-2T	321,82	9.009.354,14 €	1.375.329,97 €	7.634.024,17 €	52,76%	48,46%	63,33%	46,07%	18,88%	-13,11%	25,00%	-17,64%
2016-3T	223,67	7.983.627,11 €	1.361.978,41 €	6.621.648,70 €	-30,50%	-11,39%	-0,97%	-13,26%	-0,39%	-2,51%	-25,34%	4,04%
2016-4T	193,91	10.491.707,91 €	1.845.379,32 €	8.646.328,59 €	-13,31%	31,42%	35,49%	30,58%	-9,51%	12,68%	44,23%	7,65%
2017-1T	214,59	9.318.641,39 €	1.773.579,08 €	7.545.062,31 €	10,67%	-11,18%	-3,89%	-12,74%	1,86%	53,56%	110,63%	44,37%
2017-2T	176,62	8.449.577,58 €	946.045,49 €	7.503.532,09 €	-17,69%	-9,33%	-46,66%	-0,55%	-45,12%	-6,21%	-31,21%	-1,71%
2017-3T	181,72	9.084.346,17 €	847.044,86 €	8.237.301,31 €	2,89%	7,51%	-10,46%	9,78%	-18,76%	13,79%	-37,81%	24,40%
2017-4T	115,07	9.833.573,53 €	1.899.583,12 €	7.933.990,41 €	-36,68%	8,25%	124,26%	-3,68%	-40,66%	-6,27%	2,94%	-8,24%
2018-1T	130,58	9.726.248,09 €	2.709.552,55 €	7.016.695,54 €	13,48%	-1,09%	42,64%	-11,56%	-39,15%	4,37%	52,77%	-7,00%
2018-2T	76,82	8.116.164,15 €	1.532.993,71 €	6.583.170,44 €	-41,17%	-16,55%	-43,42%	-6,18%	-56,51%	-3,95%	62,04%	-12,27%
2018-3T	161,27	12.617.924,55 €	5.190.204,15 €	7.427.720,40 €	109,93%	55,47%	238,57%	12,83%	-11,25%	38,90%	512,74%	-9,83%
2018-4T	80,74	10.399.673,43 €	6.503.978,49 €	3.895.694,94 €	-49,93%	-17,58%	25,31%	-47,55%	-29,83%	5,76%	242,39%	-50,90%
2019-1T	84,72	5.790.492,16 €	4.314.726,21 €	1.475.765,95 €	4,93%	-44,32%	-33,66%	-62,12%	-35,12%	-40,47%	59,24%	-78,97%
2019-2T	90,68	9.500.512,34 €	5.142.987,12 €	4.357.525,22 €	7,03%	64,07%	19,20%	195,27%	18,04%	17,06%	235,49%	-33,81%
2019-3T	94,90	6.874.688,64 €	2.239.012,04 €	4.635.676,60 €	4,65%	-27,64%	-56,46%	6,38%	-41,15%	-45,52%	-56,86%	-37,59%
2019-4T	115,25	7.803.951,32 €	989.133,75 €	6.814.817,57 €	21,44%	13,52%	-55,82%	47,01%	42,74%	-24,96%	-84,79%	74,93%
2020-1T	111,92	2.690.343,33 €	473.841,64 €	2.216.501,69 €	-2,89%	-65,53%	-52,10%	-67,48%	32,11%	-53,54%	-89,02%	50,19%

2020-2T	112,94	5.544.537,98 €	954.135,68 €	4.590.402,30 €	0,91%	106,09%	101,36%	107,10%	24,55%	-41,64%	-81,45%	5,34%
2020-3T	98,20	9.115.740,34 €	3.126.412,54 €	5.989.327,80 €	-13,05%	64,41%	227,67%	30,48%	3,48%	32,60%	39,63%	29,20%
2020-4T	119,63	10.419.841,10 €	3.543.861,62 €	6.875.979,48 €	21,82%	14,31%	13,35%	14,80%	3,80%	33,52%	258,28%	0,90%
2021-1T	123,06	5.015.536,39 €	1.936.368,85 €	3.079.167,54 €	2,87%	-51,87%	-45,36%	-55,22%	9,95%	86,43%	308,65%	38,92%
2021-2T	82,01	7.946.354,99 €	4.579.766,83 €	3.366.588,16 €	-33,36%	58,43%	136,51%	9,33%	-27,39%	43,32%	379,99%	-26,66%
2021-3T	161,01	4.908.965,92 €	1.618.687,59 €	3.290.278,33 €	96,33%	-38,22%	-64,66%	-2,27%	63,96%	-46,15%	-48,23%	-45,06%
2021-4T	182,79	10.885.126,19 €	2.646.952,43 €	8.238.173,76 €	13,53%	121,74%	63,52%	150,38%	52,80%	4,47%	-25,31%	19,81%
2022-1T	127,80	4.652.699,73 €	886.824,76 €	3.765.874,97 €	-30,08%	-57,26%	-66,50%	-54,29%	3,85%	-7,23%	-54,20%	22,30%
2022-2T	100,18	4.918.961,51 €	1.603.724,36 €	3.315.237,15 €	-21,61%	5,72%	80,84%	-11,97%	22,16%	-38,10%	-64,98%	-1,53%
2022-3T	112,98	6.962.136,98 €	693.591,64 €	6.268.545,34 €	12,78%	41,54%	-56,75%	89,08%	-29,83%	41,82%	-57,15%	90,52%
2022-4T	101,93	12.907.672,37 €	3.403.914,22 €	9.503.758,15 €	-9,78%	85,40%	390,77%	51,61%	-44,24%	18,58%	28,60%	15,36%
2023-1T	326,72	12.989.372,77 €	2.524.875,58 €	10.464.497,19 €	220,53%	0,63%	-25,82%	10,11%	155,65%	179,18%	184,71%	177,88%
2023-2T	121,09	8.951.080,02 €	2.143.954,12 €	6.807.125,90 €	-62,94%	-31,09%	-15,09%	-34,95%	20,87%	81,97%	33,69%	105,33%
2023-3T	74,97	13.369.728,44 €	6.136.257,77 €	7.233.470,67 €	-38,09%	49,36%	186,21%	6,26%	-33,64%	92,03%	784,71%	15,39%
2023-4T	224,02	12.742.527,87 €	2.930.598,36 €	9.811.929,51 €	198,81%	-4,69%	-52,24%	35,65%	119,78%	-1,28%	-13,91%	3,24%
2024-1T	106,35	9.384.125,18 €	1.698.052,46 €	7.686.072,72 €	-52,53%	-26,36%	-42,06%	-21,67%	-67,45%	-27,76%	-32,75%	-26,55%
2024-2T	86,22	5.783.681,98 €	1.569.546,09 €	4.214.135,89 €	-18,93%	-38,37%	-7,57%	-45,17%	-28,80%	-35,39%	-26,79%	-38,09%
2024-3T	83,60	6.288.201,76 €	1.758.019,11 €	4.530.182,65 €	-3,04%	8,72%	12,01%	7,50%	11,51%	-52,97%	-71,35%	-37,37%
2024-4T	119,25	9.187.780,30 €	2.315.405,60 €	6.872.374,70 €	42,64%	46,11%	31,71%	51,70%	-46,77%	-27,90%	-20,99%	-29,96%
2025-1T	93,97	9.686.059,07 €	3.070.635,16 €	6.615.423,91 €	-21,20%	5,42%	32,62%	-3,74%	-11,64%	3,22%	80,83%	-13,93%
2025-2T	80,97	9.040.105,95 €	4.892.648,00 €	4.147.457,95 €	-13,83%	-6,67%	59,34%	-37,31%	-6,09%	56,30%	211,72%	-1,58%
2025-3T	88,12	11.096.944,46 €	4.316.172,79 €	6.780.771,67 €	8,83%	22,75%	-11,78%	63,49%	5,41%	76,47%	145,51%	49,68%
2025-4T	74,13	10.532.846,47 €	5.789.065,28 €	4.743.781,19 €	-15,88%	-5,08%	34,12%	-30,04%	-37,84%	14,64%	150,02%	-30,97%
2026-1T	163,20	6.145.862,55 €	1.842.896,77 €	4.302.965,78 €	120,15%	-41,65%	-68,17%	-9,29%	73,67%	-36,55%	-39,98%	-34,96%

PENDIENTE DE PAGO AL FINAL DEL TRIMESTRE - AYUNTAMIENTO

Periodo	Datos				Tasas de variación mensual				Tasas de variación interanual			
	Pendiente de pago - PMP	Importe total	Dentro del periodo legal de pago	Fuera del periodo legal de pago	Pendiente de pago - PMP	Importe total	Dentro del periodo legal de pago	Fuera del periodo legal de pago	Pendiente de pago - PMP	Importe total	Dentro del periodo legal de pago	Fuera del periodo legal de pago
2010-4T	443,64	73.985.702,57 €	11.142.918,44 €	62.842.784,13 €								
2011-1T	496,86	72.900.616,32 €	6.302.022,54 €	66.598.593,78 €	12,00%	-1,47%	-43,44%	5,98%				
2011-2T	530,76	77.530.423,94 €	5.400.790,53 €	72.129.633,41 €	6,82%	6,35%	-14,30%	8,31%				
2011-3T	561,20	82.514.136,88 €	6.113.188,83 €	76.400.948,05 €	5,74%	6,43%	13,19%	5,92%				
2011-4T	579,43	84.405.495,20 €	6.890.664,11 €	77.514.831,09 €	3,25%	2,29%	12,72%	1,46%	30,61%	14,08%	-38,16%	23,35%
2012-1T	630,44	74.866.391,63 €	2.696.394,13 €	72.169.997,50 €	8,80%	-11,30%	-60,87%	-6,90%	26,88%	2,70%	-57,21%	8,37%
2012-2T	603,03	27.277.136,83 €	3.554.382,11 €	23.722.754,72 €	-4,35%	-63,57%	31,82%	-67,13%	13,62%	-64,82%	-34,19%	-67,11%
2012-3T	494,28	36.586.703,28 €	4.339.719,99 €	32.246.983,29 €	-18,03%	34,13%	22,09%	35,93%	-11,92%	-55,66%	-29,01%	-57,79%
2012-4T	234,26	33.209.431,96 €	5.224.647,81 €	27.984.784,15 €	-52,61%	-9,23%	20,39%	-13,22%	-59,57%	-60,65%	-24,18%	-63,90%
2013-1T	379,04	38.635.888,17 €	2.638.245,44 €	35.997.642,73 €	61,80%	16,34%	-49,50%	28,63%	-39,88%	-48,39%	-2,16%	-50,12%
2013-2T	304,20	38.191.226,11 €	1.980.649,58 €	36.210.576,53 €	-19,74%	-1,15%	-24,93%	0,59%	-49,55%	40,01%	-44,28%	52,64%
2013-3T	350,73	33.608.758,52 €	2.279.670,12 €	31.329.088,40 €	15,30%	-12,00%	15,10%	-13,48%	-29,04%	-8,14%	-47,47%	-2,85%
2013-4T	216,28	28.602.928,86 €	5.580.958,96 €	23.021.969,90 €	-38,33%	-14,89%	144,81%	-26,52%	-7,68%	-13,87%	6,82%	-17,73%
2014-1T	282,24	27.325.589,24 €	4.315.948,47 €	23.009.640,77 €	30,50%	-4,47%	-22,67%	-0,05%	-25,54%	-29,27%	63,59%	-36,08%
2014-2T	315,83	29.177.264,57 €	3.359.104,26 €	25.818.160,31 €	11,90%	6,78%	-22,17%	12,21%	3,82%	-23,60%	69,60%	-28,70%
2014-3T	346,09	31.174.775,24 €	5.242.380,47 €	25.932.394,77 €	9,58%	6,85%	56,06%	0,44%	-1,32%	-7,24%	129,96%	-17,23%
2014-4T	356,76	34.787.887,12 €	5.493.447,50 €	29.294.439,62 €	3,08%	11,59%	4,79%	12,96%	64,95%	21,62%	-1,57%	27,25%
2015-1T	286,56	26.922.812,70 €	6.004.176,51 €	20.918.636,19 €	-19,68%	-22,61%	9,30%	-28,59%	1,53%	-1,47%	39,12%	-9,09%
2015-2T	269,94	26.399.253,32 €	7.470.284,79 €	18.928.968,53 €	-5,80%	-1,94%	24,42%	-9,51%	-14,53%	-9,52%	122,39%	-26,68%
2015-3T	276,85	27.874.217,92 €	5.387.190,52 €	22.487.027,40 €	2,56%	5,59%	-27,89%	18,80%	-20,01%	-10,59%	2,76%	-13,29%
2015-4T	191,01	25.621.566,33 €	8.219.255,72 €	17.402.310,61 €	-31,01%	-8,08%	52,57%	-22,61%	-46,46%	-26,35%	49,62%	-40,60%
2016-1T	206,28	26.153.539,07 €	6.937.895,04 €	19.215.644,03 €	7,99%	2,08%	-15,59%	10,42%	-28,02%	-2,86%	15,55%	-8,14%
2016-2T	191,58	24.587.403,51 €	5.259.066,07 €	19.328.337,44 €	-7,13%	-5,99%	-24,20%	0,59%	-29,03%	-6,86%	-29,60%	2,11%
2016-3T	173,15	21.576.368,28 €	7.336.670,48 €	14.239.697,80 €	-9,62%	-12,25%	39,51%	-26,33%	-37,46%	-22,59%	36,19%	-36,68%
2016-4T	172,35	21.259.795,58 €	7.776.575,00 €	13.483.220,58 €	-0,46%	-1,47%	6,00%	-5,31%	-9,77%	-17,02%	-5,39%	-22,52%
2017-1T	173,88	21.418.656,47 €	7.441.963,19 €	13.976.693,28 €	0,89%	0,75%	-4,30%	3,66%	-15,71%	-18,10%	7,27%	-27,26%
2017-2T	168,20	19.477.878,02 €	7.239.083,45 €	12.238.794,57 €	-3,27%	-9,06%	-2,73%	-12,43%	-12,21%	-20,78%	37,65%	-36,68%
2017-3T	266,82	16.304.753,50 €	4.615.264,88 €	11.689.488,62 €	58,64%	-16,29%	-36,25%	-4,49%	54,10%	-24,43%	-37,09%	-17,91%
2017-4T	178,65	15.113.794,37 €	7.174.339,36 €	7.939.455,01 €	-33,04%	-7,30%	55,45%	-32,08%	3,66%	-28,91%	-7,74%	-41,12%
2018-1T	200,67	11.411.807,91 €	5.243.632,72 €	6.168.175,19 €	12,32%	-24,49%	-26,91%	-22,31%	15,41%	-46,72%	-29,54%	-55,87%
2018-2T	226,44	11.488.922,18 €	5.068.314,36 €	6.420.607,82 €	12,84%	0,68%	-3,34%	4,09%	34,63%	-41,02%	-29,99%	-47,54%
2018-3T	198,98	7.244.937,28 €	3.674.095,77 €	3.570.841,51 €	-12,13%	-36,94%	-27,51%	-44,38%	-25,43%	-55,57%	-20,39%	-69,45%
2018-4T	171,57	6.473.935,38 €	4.560.641,75 €	1.913.293,63 €	-13,78%	-10,64%	24,13%	-46,42%	-3,96%	-57,17%	-36,43%	-75,90%
2019-1T	154,95	8.251.782,26 €	3.805.342,00 €	4.446.440,26 €	-9,69%	27,46%	-16,56%	132,40%	-22,78%	-27,69%	-27,43%	-27,91%
2019-2T	148,89	9.509.821,95 €	5.229.501,90 €	4.280.320,05 €	-3,91%	15,25%	37,43%	-3,74%	-34,25%	-17,23%	3,18%	-33,33%
2019-3T	162,00	10.609.606,68 €	5.788.562,68 €	4.821.044,00 €	8,81%	11,56%	10,69%	12,63%	-18,58%	46,44%	57,55%	35,01%
2019-4T	114,07	14.347.355,26 €	9.204.627,53 €	5.142.727,73 €	-29,59%	35,23%	59,01%	6,67%	-33,51%	121,62%	101,83%	168,79%
2020-1T	140,98	20.304.768,59 €	6.827.455,08 €	13.477.313,51 €	23,59%	41,52%	-25,83%	162,07%	-9,02%	146,07%	79,42%	203,10%

2020-2T	140,33	19.985.316,41 €	5.356.488,40 €	14.628.828,01 €	-0,46%	-1,57%	-21,54%	8,54%	-5,75%	110,15%	2,43%	241,77%
2020-3T	216,88	18.638.696,24 €	4.387.663,33 €	14.251.032,91 €	54,55%	-6,74%	-18,09%	-2,58%	33,88%	75,68%	-24,20%	195,60%
2020-4T	223,78	16.139.382,03 €	4.409.052,73 €	11.730.329,30 €	3,18%	-13,41%	0,49%	-17,69%	96,18%	12,49%	-52,10%	128,10%
2021-1T	217,88	18.517.270,83 €	6.406.204,61 €	12.111.066,22 €	-2,64%	14,73%	45,30%	3,25%	54,55%	-8,80%	-6,17%	-10,14%
2021-2T	263,94	16.737.319,35 €	3.721.089,98 €	13.016.229,37 €	21,14%	-9,61%	-41,91%	7,47%	88,09%	-16,25%	-30,53%	-11,02%
2021-3T	275,06	19.158.022,34 €	4.866.806,96 €	14.291.215,38 €	4,21%	14,46%	30,79%	9,80%	26,83%	2,79%	10,92%	0,28%
2021-4T	279,93	16.909.159,69 €	5.796.808,96 €	11.112.350,73 €	1,77%	-11,74%	19,11%	-22,24%	25,09%	4,77%	31,48%	-5,27%
2022-1T	90,46	9.804.958,45 €	5.589.446,36 €	4.215.512,09 €	-67,68%	-42,01%	-3,58%	-62,06%	-58,48%	-47,05%	-12,75%	-65,19%
2022-2T	132,67	13.308.818,54 €	5.395.494,59 €	7.913.323,95 €	46,66%	35,74%	-3,47%	87,72%	-49,73%	-20,48%	45,00%	-39,20%
2022-3T	107,82	17.051.813,26 €	8.165.349,05 €	8.886.464,21 €	-18,73%	28,12%	51,34%	12,30%	-60,80%	-10,99%	67,78%	-37,82%
2022-4T	298,03	17.336.042,45 €	5.154.397,50 €	12.181.644,95 €	176,41%	1,67%	-36,87%	37,08%	6,47%	2,52%	-11,08%	9,62%
2023-1T	246,23	15.202.188,45 €	5.170.836,82 €	10.031.351,63 €	-17,38%	-12,31%	0,32%	-17,65%	172,20%	55,05%	-7,49%	137,96%
2023-2T	136,35	14.730.741,99 €	8.923.147,19 €	5.807.594,80 €	-44,62%	-3,10%	72,57%	-42,11%	2,77%	10,68%	65,38%	-26,61%
2023-3T	176,13	15.169.555,15 €	7.670.910,28 €	7.498.644,87 €	29,17%	2,98%	-14,03%	29,12%	63,36%	-11,04%	-6,06%	-15,62%
2023-4T	96,63	12.368.089,89 €	6.354.050,59 €	6.014.039,30 €	-45,14%	-18,47%	-17,17%	-19,80%	-67,58%	-28,66%	23,27%	-50,63%
2024-1T	105,06	9.745.592,48 €	7.046.496,36 €	2.699.096,12 €	8,72%	-21,20%	10,90%	-55,12%	-57,33%	-35,89%	36,27%	-73,09%
2024-2T	108,12	15.284.280,86 €	7.485.580,55 €	7.798.700,31 €	2,91%	56,83%	6,23%	188,94%	-20,70%	3,76%	-16,11%	34,28%
2024-3T	138,26	20.693.574,04 €	7.962.946,08 €	12.730.627,96 €	27,88%	35,39%	6,38%	63,24%	-21,50%	36,42%	3,81%	69,77%
2024-4T	129,17	17.395.422,78 €	6.785.557,89 €	10.609.864,89 €	-6,57%	-15,94%	-14,79%	-16,66%	33,67%	40,65%	6,79%	76,42%
2025-1T	110,38	17.639.580,89 €	8.083.124,29 €	9.556.456,60 €	-14,55%	1,40%	19,12%	-9,93%	5,06%	81,00%	14,71%	254,06%
2025-2T	158,47	14.737.998,58 €	6.911.289,07 €	7.826.709,51 €	43,57%	-16,45%	-14,50%	-18,10%	46,57%	-3,57%	-7,67%	0,36%
2025-3T	190,61	15.130.913,98 €	6.192.220,02 €	8.938.693,96 €	20,28%	2,67%	-10,40%	14,21%	37,86%	-26,88%	-22,24%	-29,79%
2025-4T	205,86	18.552.707,84 €	6.325.227,90 €	12.227.479,94 €	8,00%	22,61%	2,15%	36,79%	59,37%	6,65%	-6,78%	15,25%
2026-1T	157,27	25.912.905,26 €	10.270.662,88 €	15.642.242,38 €	-23,60%	39,67%	62,38%	27,93%	42,48%	46,90%	27,06%	63,68%

INTERESES DE DEMORA PAGADOS - AYUNTAMIENTO											
Año	Período	Importe trimestral	Acumulado	Media trimestral acumulada	Variación de la media trimestral acumulada	Media mensual al cierre del periodo	Media anual al cierre del periodo	Inicio periodo	Fin periodo	Diferencia con el comienzo del primer trimestre 2010	Media diaria al cierre del periodo
2010	2010-4T	37.541,86 €	37.541,86 €	37.541,86 €		12.513,95 €	150.167,44 €	01/10/2010	31/12/2010	91 días	412,55 €/día
2011	2011-1T	18.104,00 €	55.645,86 €	27.822,93 €	-25,89%	9.274,31 €	111.291,72 €		31/03/2011	181 días	307,44 €/día
2011	2011-2T	0,00 €	55.645,86 €	18.548,62 €	-33,33%	6.182,87 €	74.194,48 €		30/06/2011	272 días	204,58 €/día
2011	2011-3T	10.507,60 €	66.153,46 €	16.538,37 €	-10,84%	5.512,79 €	66.153,46 €		30/09/2011	364 días	181,74 €/día
2011	2011-4T	505.030,21 €	571.183,67 €	114.236,73 €	590,74%	38.078,91 €	456.946,94 €		31/12/2011	456 días	1.252,60 €/día
2012	2012-1T	358.085,68 €	929.269,35 €	154.878,23 €	35,58%	51.626,08 €	619.512,90 €		31/03/2012	547 días	1.698,85 €/día
2012	2012-2T	260.318,73 €	1.189.588,08 €	169.941,15 €	9,73%	56.647,05 €	679.764,62 €		30/06/2012	638 días	1.864,56 €/día
2012	2012-3T	8.005,81 €	1.197.593,89 €	149.699,24 €	-11,91%	49.899,75 €	598.796,95 €		30/09/2012	730 días	1.640,54 €/día
2012	2012-4T	32,70 €	1.197.626,59 €	133.069,62 €	-11,11%	44.356,54 €	532.278,48 €		31/12/2012	822 días	1.456,97 €/día
2013	2013-1T	0,00 €	1.197.626,59 €	119.762,66 €	-10,00%	39.920,89 €	479.050,64 €		31/03/2013	912 días	1.313,19 €/día
2013	2013-2T	442.519,47 €	1.640.146,06 €	149.104,19 €	24,50%	49.701,40 €	596.416,75 €		30/06/2013	1.003 días	1.635,24 €/día
2013	2013-3T	285.378,32 €	1.925.524,38 €	160.460,37 €	7,62%	53.486,79 €	641.841,46 €		30/09/2013	1.095 días	1.758,47 €/día
2013	2013-4T	1.321.114,62 €	3.246.639,00 €	249.741,46 €	55,64%	83.247,15 €	998.965,85 €		31/12/2013	1.187 días	2.735,16 €/día
2014	2014-1T	88.089,68 €	3.334.728,68 €	238.194,91 €	-4,62%	79.398,30 €	952.779,62 €		31/03/2014	1.277 días	2.611,38 €/día
2014	2014-2T	92.856,79 €	3.427.585,47 €	228.505,70 €	-4,07%	76.168,57 €	914.022,79 €		30/06/2014	1.368 días	2.505,54 €/día
2014	2014-3T	57.194,21 €	3.484.779,68 €	217.798,73 €	-4,69%	72.599,58 €	871.194,92 €		30/09/2014	1.460 días	2.386,84 €/día
2014	2014-4T	1.180.133,41 €	4.664.913,09 €	274.406,65 €	25,99%	91.468,88 €	1.097.626,61 €		31/12/2014	1.552 días	3.005,74 €/día
2015	2015-1T	574.544,45 €	5.239.457,54 €	291.080,97 €	6,08%	97.026,99 €	1.164.323,90 €		31/03/2015	1.642 días	3.190,90 €/día
2015	2015-2T	396.540,02 €	5.635.997,56 €	296.631,45 €	1,91%	98.877,15 €	1.186.525,80 €		30/06/2015	1.733 días	3.252,16 €/día
2015	2015-3T	6.738,08 €	5.642.735,64 €	282.136,78 €	-4,89%	94.045,59 €	1.128.547,13 €		30/09/2015	1.825 días	3.091,91 €/día
2015	2015-4T	5.999,62 €	5.648.735,26 €	268.987,39 €	-4,66%	89.662,46 €	1.075.949,57 €		31/12/2015	1.917 días	2.946,65 €/día
2016	2016-1T	1.384.304,83 €	7.033.040,09 €	319.683,64 €	18,85%	106.561,21 €	1.278.734,56 €		31/03/2016	2.008 días	3.502,51 €/día
2016	2016-2T	333.789,92 €	7.366.830,01 €	320.296,96 €	0,19%	106.765,65 €	1.281.187,83 €		30/06/2016	2.099 días	3.509,69 €/día
2016	2016-3T	7.387,97 €	7.374.217,98 €	307.259,08 €	-4,07%	102.419,69 €	1.229.036,33 €		30/09/2016	2.191 días	3.365,69 €/día
2016	2016-4T	58.426,11 €	7.432.644,09 €	297.305,76 €	-3,24%	99.101,92 €	1.189.223,05 €		31/12/2016	2.283 días	3.255,65 €/día
2017	2017-1T	189.289,59 €	7.621.933,68 €	293.151,30 €	-1,40%	97.717,10 €	1.172.605,18 €		31/03/2017	2.373 días	3.211,94 €/día
2017	2017-2T	559.227,91 €	8.181.161,59 €	303.005,98 €	3,36%	101.001,99 €	1.212.023,94 €		30/06/2017	2.464 días	3.320,28 €/día
2017	2017-3T	108.358,74 €	8.289.520,33 €	296.054,30 €	-2,29%	98.684,77 €	1.184.217,19 €		30/09/2017	2.556 días	3.243,16 €/día
2017	2017-4T	17.998,42 €	8.307.518,75 €	286.466,16 €	-3,24%	95.488,72 €	1.145.864,66 €		31/12/2017	2.648 días	3.137,28 €/día
2018	2018-1T	436.998,60 €	8.744.517,35 €	291.483,91 €	1,75%	97.161,30 €	1.165.935,65 €		31/03/2018	2.738 días	3.193,76 €/día
2018	2018-2T	183.804,38 €	8.928.321,73 €	288.010,38 €	-1,19%	96.003,46 €	1.152.041,51 €		30/06/2018	2.829 días	3.156,00 €/día
2018	2018-3T	29.072,95 €	8.957.394,68 €	279.918,58 €	-2,81%	93.306,19 €	1.119.674,34 €		30/09/2018	2.921 días	3.066,55 €/día
2018	2018-4T	132.838,16 €	9.090.232,84 €	275.461,60 €	-1,59%	91.820,53 €	1.101.846,40 €		31/12/2018	3.013 días	3.017,00 €/día
2019	2019-1T	109.611,74 €	9.199.844,58 €	270.583,66 €	-1,77%	90.194,55 €	1.082.334,66 €		31/03/2019	3.103 días	2.964,82 €/día
2019	2019-2T	768,23 €	9.200.612,81 €	262.874,65 €	-2,85%	87.624,88 €	1.051.498,61 €		30/06/2019	3.194 días	2.880,59 €/día
2019	2019-3T	0,00 €	9.200.612,81 €	255.572,58 €	-2,78%	85.190,86 €	1.022.290,31 €		30/09/2019	3.286 días	2.799,94 €/día

2019	2019-4T	0,00 €	9.200.612,81 €	248.665,21 €	-2,70%	82.888,40 €	994.660,84 €
2020	2020-1T	12.292,46 €	9.212.905,27 €	242.444,88 €	-2,50%	80.814,96 €	969.779,50 €
2020	2020-2T	0,00 €	9.212.905,27 €	236.228,34 €	-2,56%	78.742,78 €	944.913,36 €
2020	2020-3T	23.853,83 €	9.236.759,10 €	230.918,98 €	-2,25%	76.972,99 €	923.675,91 €
2020	2020-4T	0,00 €	9.236.759,10 €	225.286,81 €	-2,44%	75.095,60 €	901.147,23 €
2021	2021-1T	765,26 €	9.237.524,36 €	219.941,06 €	-2,37%	73.313,69 €	879.764,22 €
2021	2021-2T	0,00 €	9.237.524,36 €	214.826,15 €	-2,33%	71.608,72 €	859.304,59 €
2021	2021-3T	15.174,40 €	9.252.698,76 €	210.288,61 €	-2,11%	70.096,20 €	841.154,43 €
2021	2021-4T	17.799,94 €	9.270.498,70 €	206.011,08 €	-2,03%	68.670,36 €	824.044,33 €
2022	2022-1T	34.984,62 €	9.305.483,32 €	202.293,12 €	-1,80%	67.431,04 €	809.172,46 €
2022	2022-2T	292,67 €	9.305.775,99 €	197.995,23 €	-2,12%	65.998,41 €	791.980,94 €
2022	2022-3T	0,00 €	9.305.775,99 €	193.870,33 €	-2,08%	64.623,44 €	775.481,33 €
2022	2022-4T	0,00 €	9.305.775,99 €	189.913,80 €	-2,04%	63.304,60 €	759.655,18 €
2023	2023-1T	1.633,03 €	9.307.409,02 €	186.148,18 €	-1,98%	62.049,39 €	744.592,72 €
2023	2023-2T	406.547,19 €	9.713.956,21 €	190.469,73 €	2,32%	63.489,91 €	761.878,92 €
2023	2023-3T	38.777,09 €	9.752.733,30 €	187.552,56 €	-1,53%	62.517,52 €	750.210,25 €
2023	2023-4T	0,00 €	9.752.733,30 €	184.013,84 €	-1,89%	61.337,95 €	736.055,34 €
2024	2024-1T	988.921,88 €	10.741.655,18 €	198.919,54 €	8,10%	66.306,51 €	795.678,16 €
2024	2024-2T	0,00 €	10.741.655,18 €	195.302,82 €	-1,82%	65.100,94 €	781.211,29 €
2024	2024-3T	424.245,77 €	11.165.900,95 €	199.391,09 €	2,09%	66.463,70 €	797.564,35 €
2024	2024-4T	11.394,36 €	11.177.295,31 €	196.092,90 €	-1,65%	65.364,30 €	784.371,60 €
2025	2025-1T	1.923,29 €	11.179.218,60 €	192.745,15 €	-1,71%	64.248,38 €	770.980,59 €
2025	2025-2T	125.990,22 €	11.305.208,82 €	191.613,71 €	-0,59%	63.871,24 €	766.454,84 €
2025	2025-3T	0,00 €	11.305.208,82 €	188.420,15 €	-1,67%	62.806,72 €	753.680,59 €
2025	2025-4T	275,73 €	11.305.484,55 €	185.335,81 €	-1,64%	61.778,60 €	741.343,25 €
2026	2026-1T	0,00 €	11.305.484,55 €	182.346,53 €	-1,61%	60.782,18 €	729.386,10 €

31/12/2019	3.378 días	2.723,69 €/día
31/03/2020	3.469 días	2.655,78 €/día
30/06/2020	3.560 días	2.587,89 €/día
30/09/2020	3.652 días	2.529,23 €/día
31/12/2020	3.744 días	2.467,08 €/día
31/03/2021	3.834 días	2.409,37 €/día
30/06/2021	3.925 días	2.353,51 €/día
30/09/2021	4.017 días	2.303,39 €/día
31/12/2021	4.109 días	2.256,14 €/día
31/03/2022	4.199 días	2.216,12 €/día
30/06/2022	4.290 días	2.169,18 €/día
30/09/2022	4.382 días	2.123,64 €/día
31/12/2022	4.474 días	2.079,97 €/día
31/03/2023	4.564 días	2.039,31 €/día
30/06/2023	4.655 días	2.086,78 €/día
30/09/2023	4.747 días	2.054,50 €/día
31/12/2023	4.839 días	2.015,44 €/día
31/03/2024	4.930 días	2.178,83 €/día
30/06/2024	5.021 días	2.139,35 €/día
30/09/2024	5.113 días	2.183,83 €/día
31/12/2024	5.205 días	2.147,42 €/día
31/03/2025	5.295 días	2.111,28 €/día
30/06/2025	5.386 días	2.099,00 €/día
30/09/2025	5.478 días	2.063,75 €/día
31/12/2025	5.570 días	2.029,71 €/día
31/03/2026	5.660 días	1.997,44 €/día

Ayuntamiento - Informes trimestrales de morosidad - Pagos realizados en el trimestre

60.000.000,00 €
50.000.000,00 €
40.000.000,00 €

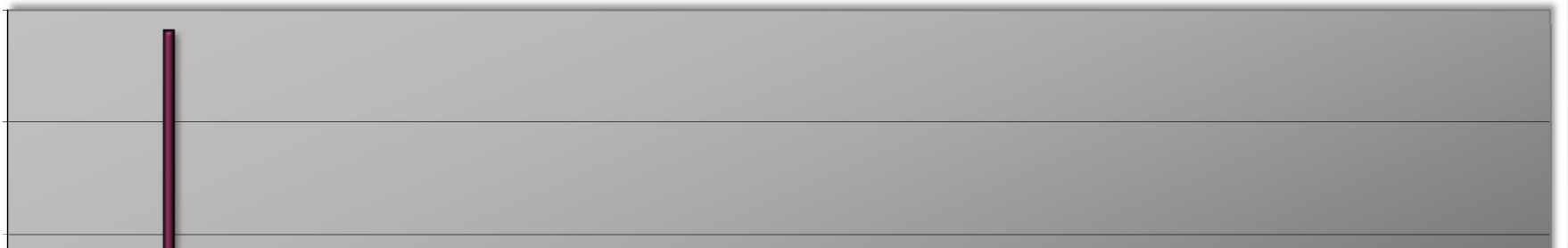

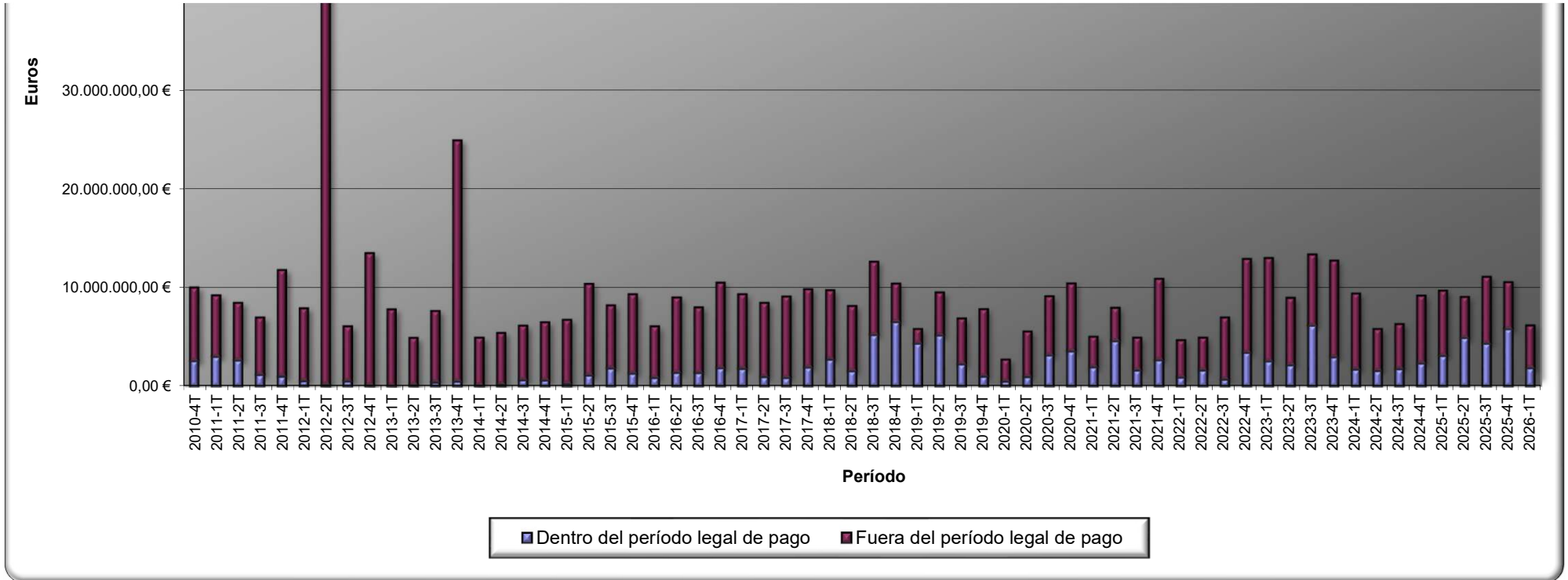

Ayuntamiento - Informes trimestrales de morosidad - Pendiente de pago al final del trimestre

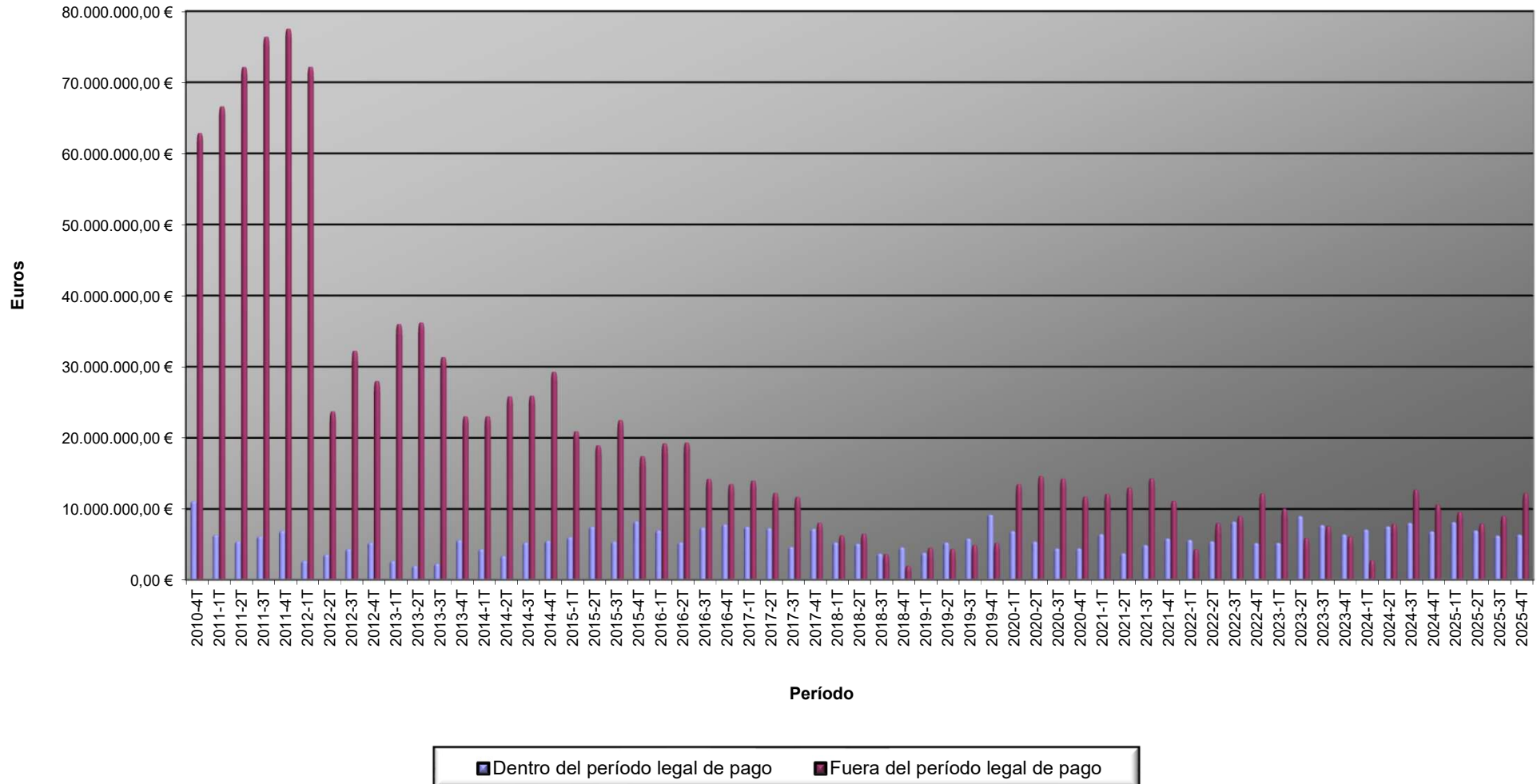

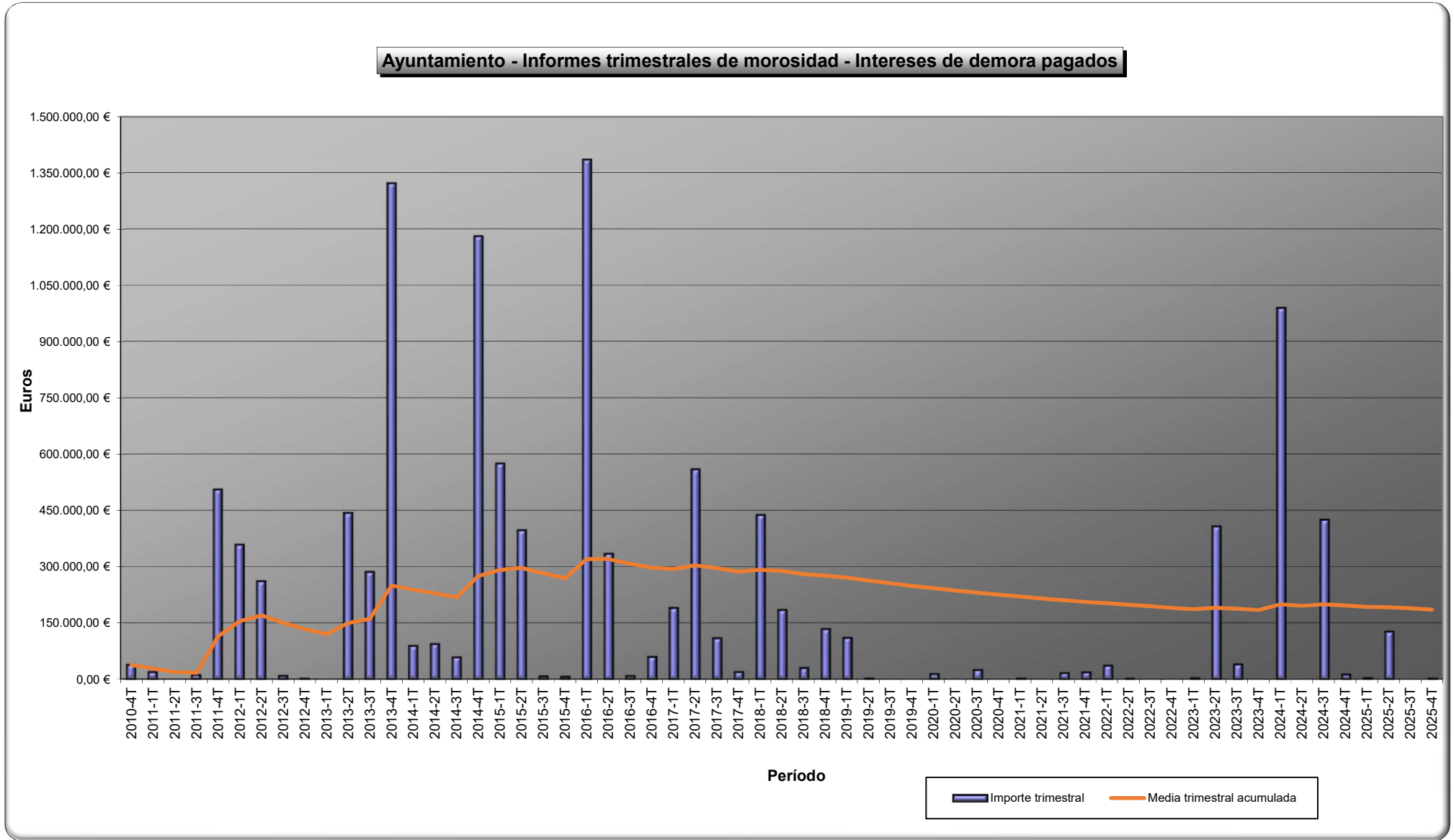

Ayuntamiento - Informes trimestrales de morosidad - Evolución PMP

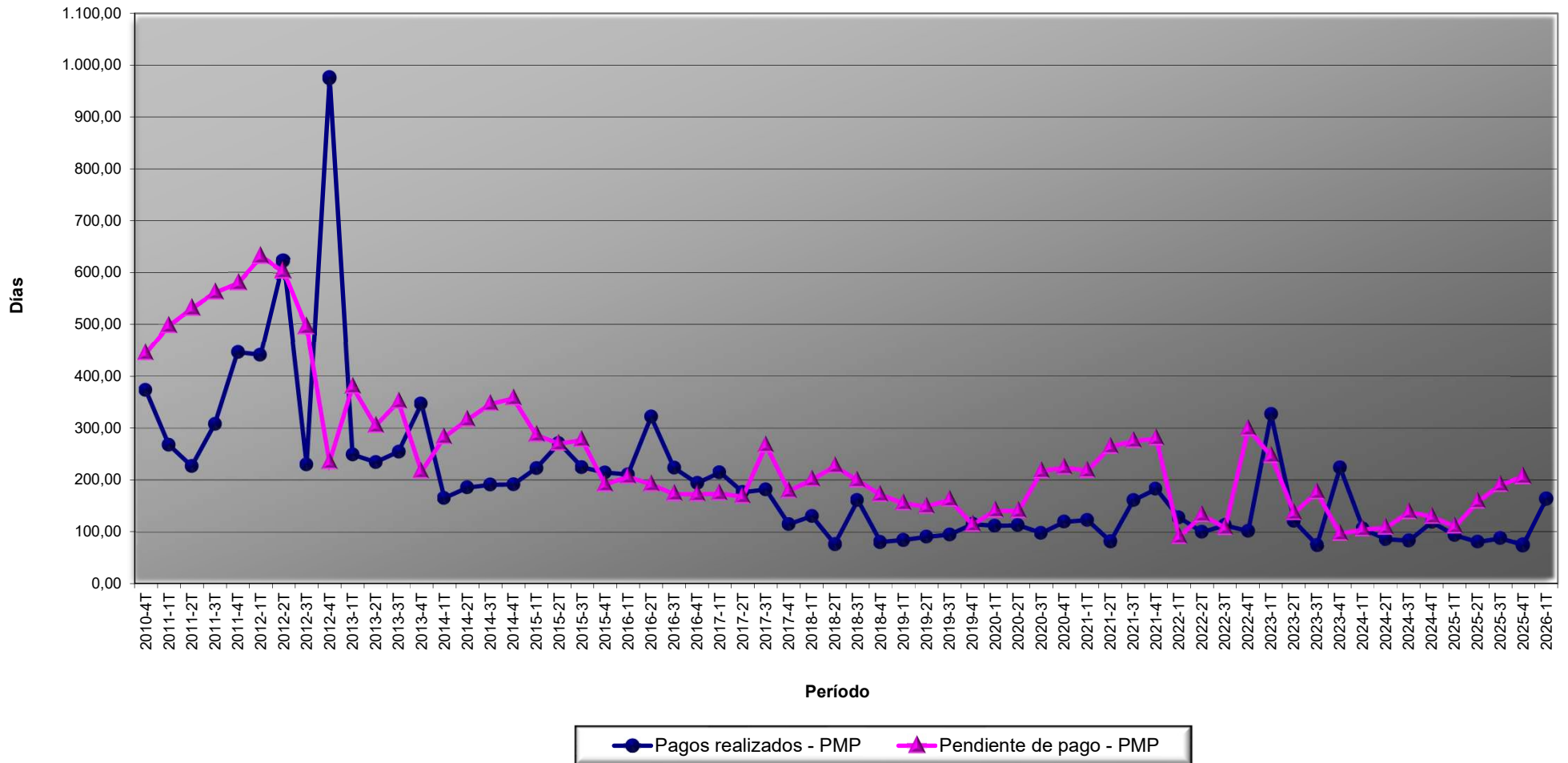

GRUPO. TOTAL PENDIENTE (€)							GRUPO. TOTAL PENDIENTE (%)					
PERÍODO	AYUNTAMIENTO	SUVIPUERTO	EL PUERTO DE SANTA MARÍA GLOBAL	APEMSA	IMPULSA	TOTAL	AYUNTAMIENTO	SUVIPUERTO	EL PUERTO DE SANTA MARÍA GLOBAL	APEMSA	IMPULSA	TOTAL
2015-1T	26.922.812,70 €	184.406,83 €	260.574,57 €	0,00 €	0,00 €	27.367.794,10 €	98,37%	0,67%	0,95%	0,00%	0,00%	100,00%
2015-2T	26.399.253,32 €	198.125,63 €	269.264,16 €	0,00 €	319.437,47 €	27.186.080,58 €	97,11%	0,73%	0,99%	0,00%	1,18%	100,00%
2015-3T	27.874.217,92 €	208.054,82 €	238.917,57 €	0,00 €	299.095,02 €	28.620.285,43 €	97,39%	0,73%	0,83%	0,00%	1,05%	100,00%
2015-4T	25.621.566,33 €	178.125,09 €	282.503,37 €	0,00 €	444.099,98 €	26.526.294,77 €	96,59%	0,67%	1,06%	0,00%	1,67%	100,00%
2016-1T	26.153.539,07 €	83.541,51 €	230.731,03 €	1.303.422,09 €	300.912,78 €	28.072.146,48 €	93,17%	0,30%	0,82%	4,64%	1,07%	100,00%
2016-2T	24.587.403,51 €	85.108,66 €	241.998,76 €	1.644.182,27 €	404.686,71 €	26.963.379,91 €	91,19%	0,32%	0,90%	6,10%	1,50%	100,00%
2016-3T	21.576.368,28 €	90.586,44 €	217.115,77 €	1.994.972,08 €	426.025,28 €	24.305.067,85 €	88,77%	0,37%	0,89%	8,21%	1,75%	100,00%
2016-4T	21.259.795,58 €	94.639,10 €	257.487,51 €	1.887.050,63 €	429.229,73 €	23.928.202,55 €	88,85%	0,40%	1,08%	7,89%	1,79%	100,00%
2017-1T	21.418.656,47 €	103.780,45 €	178.475,96 €	1.434.282,27 €	317.906,05 €	23.453.101,20 €	91,33%	0,44%	0,76%	6,12%	1,36%	100,00%
2017-2T	19.477.878,02 €	103.662,87 €	166.634,29 €	1.111.066,63 €	994.078,72 €	21.853.320,53 €	89,13%	0,47%	0,76%	5,08%	4,55%	100,00%
2017-3T	16.304.753,50 €	88.462,59 €	98.665,54 €	1.484.706,74 €	1.238.766,38 €	19.215.354,75 €	84,85%	0,46%	0,51%	7,73%	6,45%	100,00%
2017-4T	15.113.794,37 €	65.473,00 €	81.733,87 €	1.433.513,24 €	894.267,17 €	17.588.781,65 €	85,93%	0,37%	0,46%	8,15%	5,08%	100,00%
2018-1T	11.411.807,91 €	61.950,04 €	165.672,75 €	890.594,98 €	913.260,24 €	13.443.285,92 €	84,89%	0,46%	1,23%	6,62%	6,79%	100,00%
2018-2T	11.488.922,18 €	66.703,55 €	58.070,85 €	1.401.133,41 €	970.766,97 €	13.985.596,96 €	82,15%	0,48%	0,42%	10,02%	6,94%	100,00%
2018-3T	7.244.937,28 €	63.912,82 €	48.400,20 €	1.679.965,05 €	960.641,99 €	9.997.857,34 €	72,46%	0,64%	0,48%	16,80%	9,61%	100,00%
2018-4T	6.473.935,38 €	59.143,94 €	66.615,57 €	1.420.812,21 €	922.679,35 €	8.943.186,45 €	72,39%	0,66%	0,74%	15,89%	10,32%	100,00%
2019-1T	8.251.782,26 €	61.800,32 €	47.019,22 €	1.628.708,36 €	781.959,17 €	10.771.269,33 €	76,61%	0,57%	0,44%	15,12%	7,26%	100,00%
2019-2T	9.509.821,95 €	53.060,52 €	22.744,02 €	1.584.545,44 €	1.222.676,27 €	12.392.848,20 €	76,74%	0,43%	0,18%	12,79%	9,87%	100,00%
2019-3T	10.609.606,68 €	51.597,35 €	38.985,25 €	686.860,98 €	1.212.278,30 €	12.599.328,56 €	84,21%	0,41%	0,31%	5,45%	9,62%	100,00%
2019-4T	14.347.355,26 €	49.229,49 €	49.337,94 €	1.625.135,72 €	1.212.762,30 €	17.283.820,71 €	83,01%	0,29%	0,94%	7,02%	10,00%	100,00%
2020-1T	20.304.768,59 €	43.706,32 €	73.503,06 €	1.236.351,43 €	1.222.075,95 €	22.880.405,35 €	88,74%	0,19%	0,32%	5,40%	5,34%	100,00%
2020-2T	19.985.316,41 €	46.709,96 €	89.641,27 €	994.388,57 €	1.248.649,11 €	22.364.705,32 €	89,36%	0,21%	0,40%	4,45%	5,58%	100,00%
2020-3T	18.638.696,24 €	50.881,46 €	87.193,15 €	1.563.634,03 €	1.259.677,59 €	21.600.082,47 €	86,29%	0,24%	0,40%	7,24%	5,83%	100,00%
2020-4T	16.139.382,03 €	47.577,57 €	102.938,41 €	1.584.804,99 €	1.272.755,86 €	19.147.458,86 €	84,29%	0,25%	0,54%	8,28%	6,65%	100,00%
2021-1T	18.517.270,83 €	51.689,07 €	113.721,33 €	1.726.060,69 €	1.373.301,86 €	21.782.043,78 €	85,01%	0,24%	0,52%	7,92%	6,30%	100,00%
2021-2T	16.737.319,35 €	54.225,77 €	148.997,34 €	2.010.663,82 €	1.388.399,69 €	20.339.625,97 €	82,29%	0,27%	0,73%	9,89%	6,83%	100,00%
2021-3T	19.158.022,34 €	55.496,81 €	137.770,99 €	1.616.197,88 €	1.291.175,45 €	22.258.663,47 €	86,07%	0,25%	0,62%	7,26%	5,80%	100,00%
2021-4T	16.909.159,69 €	61.388,81 €	154.750,97 €	1.464.084,41 €	1.298.696,09 €	19.888.079,97 €	85,02%	0,31%	0,78%	7,36%	6,53%	100,00%
2022-1T	9.804.958,45 €	64.736,29 €	194.728,87 €	1.371.074,57 €	1.317.110,61 €	12.752.608,79 €	76,89%	0,51%	1,53%	10,75%	10,33%	100,00%
2022-2T	13.308.818,54 €	65.177,90 €	181.028,99 €	2.064.545,64 €	1.279.180,67 €	16.898.751,74 €	78,76%	0,39%	1,07%	12,22%	7,57%	100,00%
2022-3T	17.051.813,26 €	70.011,42 €	202.808,65 €	1.931.955,59 €	1.281.459,42 €	20.538.048,34 €	83,03%	0,34%	0,99%	9,41%	6,24%	100,00%
2022-4T	17.336.042,45 €	65.895,48 €	80.080,96 €	2.047.128,68 €	1.279.932,71 €	20.809.080,28 €	83,31%	0,32%	0,38%	9,84%	6,15%	100,00%
2023-1T	15.202.188,45 €	60.140,19 €	77.980,41 €	2.385.873,04 €	1.294.579,49 €	19.020.761,58 €	79,92%	0,32%	0,41%	12,54%	6,81%	100,00%
2023-2T	14.730.741,99 €	57.563,58 €	18.648,63 €	2.163.061,88 €	1.248.543,01 €	18.218.559,09 €	80,86%	0,32%	0,10%	11,87%	6,85%	100,00%
2023-3T	15.169.555,15 €	66.130,95 €	28.404,39 €	3.489.476,06 €	1.225.155,21 €	19.978.721,76 €	75,93%	0,33%	0,14%	17,47%	6,13%	100,00%
2023-4T	12.368.089,89 €	33.161,83 €	68.878,69 €	3.431.611,63 €	1.187.395,29 €	17.089.137,33 €	72,37%	0,19%	0,40%	20,08%	6,95%	100,00%
2024-1T	9.745.592,48 €	15.103,65 €	82.492,55 €	1.842.714,76 €	1.122.953,91 €	12.808.857,35 €	76,08%	0,12%	0,64%	14,39%	8,77%	100,00%
2024-2T	15.284.280,86 €	12.772,53 €	101.484,10 €	2.998.241,28 €	1.140.237,05 €	19.637.015,82 €	78,23%	0,07%	0,52%	15,35%	5,84%	100,00%
2024-3T	20.693.574,04 €	12.772,53 €	94.712,24 €	4.137.465,36 €	1.152.037,68 €	26.090.561,85 €	79,31%	0,05%	0,36%	15,86%	4,42%	100,00%
2024-4T	17.395.422,78 €	11.307,74 €	65.393,56 €	795.724,92 €	1.167.042,18 €	19.434.891,18 €	89,51%	0,06%	0,34%	4,09%	6,00%	100,00%
2025-1T	17.639.580,89 €	680,36 €	59.963,97 €	3.202.701,82 €	1.169.340,43 €	22.072.267,47 €	79,92%	0,00%	0,27%	14,51%	5,30%	100,00%
2025-2T	14.737.998,58 €	5.644,04 €	20.354,63 €	1.993.165,81 €	1.177.907,21 €	17.935.070,27 €	82,17%	0,03%	0,11%	11,11%	6,57%	100,00%
2025-3T	11.096.944,46 €	254,80 €	62.213,50 €	2.174.683,27 €	1.111.644,13 €	14.445.739,96 €	76,82%	0,00%	0,43%	15,05%	7,70%	100,00%
2025-4T	18.552.707,84 €	1.606,65 €	195.313,28 €	2.431.829,44 €	1.188.291,61 €	22.369.748,82 €	82,94%	0,01%	0,87%	10,87%	5,31%	100,00%
2026-1T	25.912.905,26 €	2.048,49 €	274.455,74 €	999.312,46 €	918.718,21 €	28.107.440,16 €	92,19%	0,01%	0,98%	3,56%	3,27%	100,00%

NOTA: Las empresas APEMSA e IMPULSA comenzaron a suministrar datos a efectos del informe de cumplimiento de la normativa de morosidad a partir del segundo trimestre de 2015, que es cuando desde el Ministerio de Hacienda se extendió esta obligación a todos los entes dependientes.

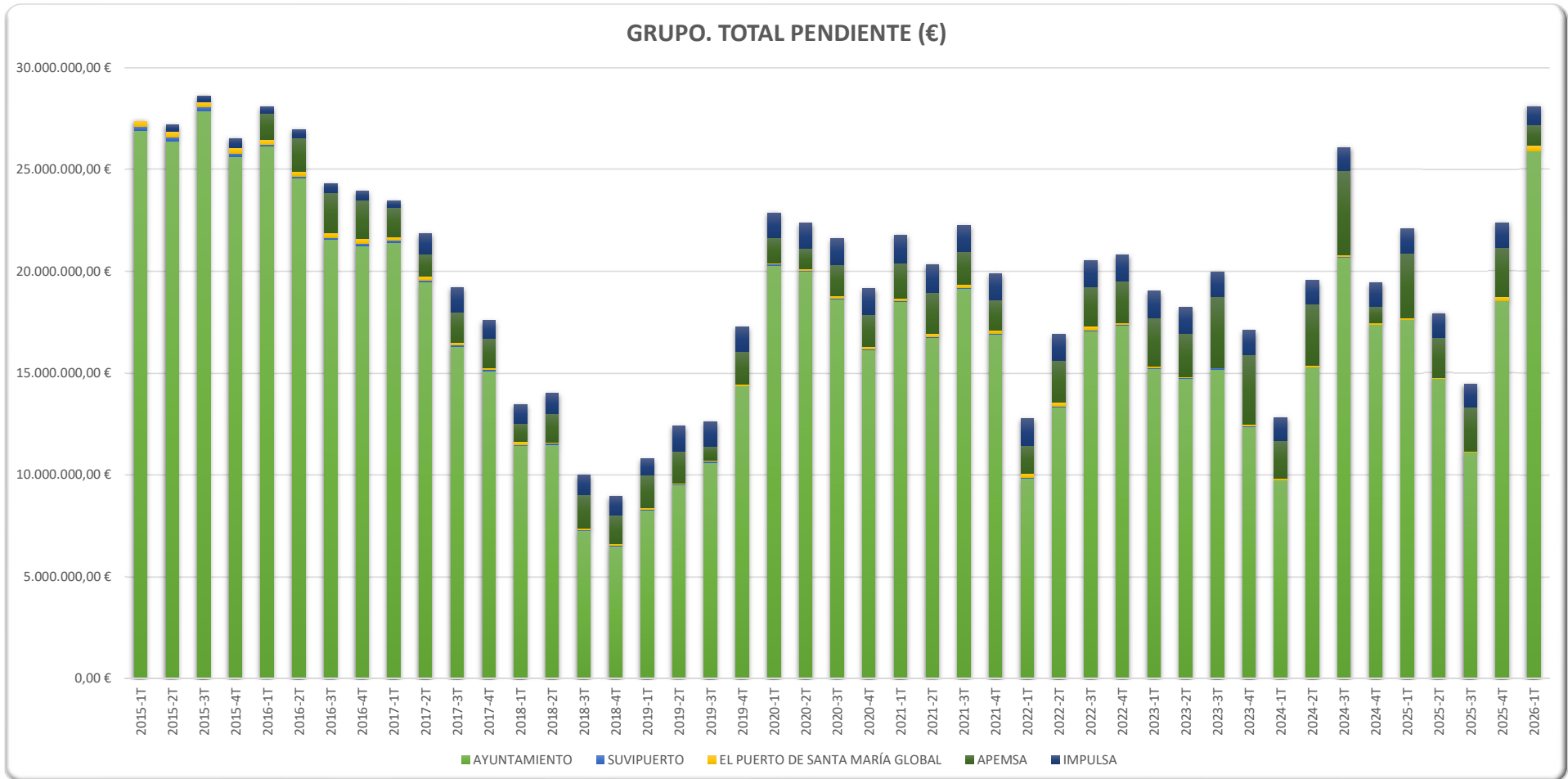

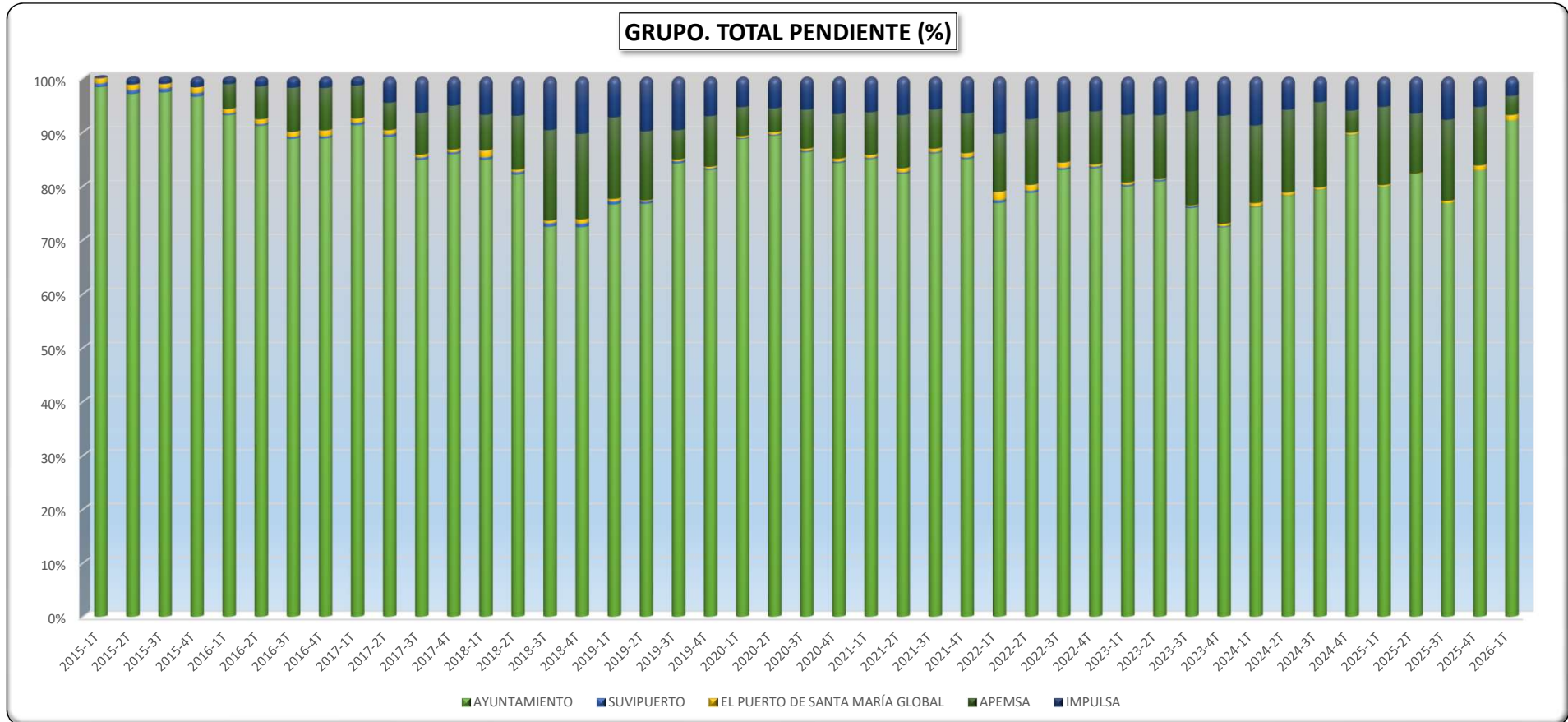

PERIODO MEDIO DEL PENDIENTE DE PAGO					
PERIODO	AYUNTAMIENTO	SUVIPIERTO	EL PUERTO DE SANTA MARÍA GLOBAL	APEMSA	IMPULSA
2015-1T	286,56 días	171,92 días	502,79 días	0,00 días	0,00 días
2015-2T	269,94 días	240,07 días	540,36 días	0,00 días	0,00 días
2015-3T	276,85 días	310,19 días	639,13 días	0,00 días	0,00 días
2015-4T	191,01 días	381,74 días	566,59 días	0,00 días	0,00 días
2016-1T	206,28 días	452,93 días	636,85 días	61,59 días	282,32 días
2016-2T	191,58 días	199,73 días	657,53 días	49,35 días	314,03 días
2016-3T	173,15 días	496,22 días	227,00 días	40,43 días	414,51 días
2016-4T	172,35 días	530,51 días	500,89 días	48,31 días	749,28 días
2017-1T	173,88 días	443,50 días	589,28 días	41,42 días	755,55 días
2017-2T	168,20 días	489,40 días	610,66 días	45,00 días	846,00 días
2017-3T	266,82 días	622,16 días	879,61 días	48,53 días	540,00 días
2017-4T	178,65 días	746,68 días	493,64 días	49,01 días	581,34 días
2018-1T	200,67 días	848,76 días	167,49 días	48,24 días	654,68 días
2018-2T	226,44 días	858,87 días	53,18 días	49,00 días	705,97 días
2018-3T	198,98 días	962,34 días	206,38 días	48,64 días	750,18 días
2018-4T	171,57 días	1.109,34 días	93,48 días	46,33 días	759,76 días
2019-1T	154,95 días	1.119,26 días	96,60 días	43,74 días	905,85 días
2019-2T	148,89 días	1.297,86 días	25,53 días	42,69 días	1.092,40 días
2019-3T	162,00 días	1.324,73 días	27,83 días	29,31 días	1.189,27 días
2019-4T	114,07 días	1.369,77 días	50,64 días	45,42 días	1.276,50 días
2020-1T	140,98 días	1.569,01 días	95,52 días	44,23 días	1.363,96 días
2020-2T	140,33 días	1.527,51 días	139,49 días	43,65 días	1.451,42 días
2020-3T	216,88 días	1.475,98 días	177,08 días	46,09 días	1.530,10 días
2020-4T	223,78 días	1.591,16 días	304,95 días	47,65 días	1.451,42 días
2021-1T	217,88 días	1.524,63 días	240,50 días	28,94 días	1.463,63 días
2021-2T	263,94 días	1.518,40 días	249,59 días	38,90 días	1.518,51 días
2021-3T	275,06 días	1.532,91 días	249,89 días	45,80 días	1.892,91 días
2021-4T	279,93 días	1.455,61 días	321,63 días	105,10 días	2.003,14 días
2022-1T	90,46 días	1.407,82 días	320,01 días	45,50 días	2.094,00 días
2022-2T	132,67 días	1.453,18 días	411,92 días	41,06 días	2.184,64 días
2022-3T	107,82 días	1.420,72 días	446,31 días	46,46 días	2.276,29 días
2022-4T	298,03 días	1.542,68 días	169,10 días	38,98 días	2.378,44 días
2023-1T	246,23 días	1.744,84 días	207,09 días	44,51 días	2.449,38 días
2023-2T	136,35 días	1.878,92 días	0,00 días	45,30 días	2.509,20 días
2023-3T	176,13 días	1.693,33 días	10,85 días	44,53 días	2.624,80 días
2023-4T	96,63 días	312,35 días	37,37 días	45,68 días	2.667,69 días
2024-1T	105,06 días	739,19 días	67,32 días	45,21 días	2.831,58 días
2024-2T	108,12 días	685,01 días	92,34 días	48,65 días	2.874,89 días
2024-3T	138,26 días	206,93 días	118,79 días	45,67 días	2.937,31 días
2024-4T	129,17 días	399,84 días	43,65 días	49,23 días	2.982,16 días
2025-1T	110,38 días	1,00 días	81,36 días	32,76 días	3.048,89 días
2025-2T	158,47 días	1,00 días	6,23 días	49,78 días	3.118,23 días
2025-3T	190,61 días	1,00 días	38,29 días	53,29 días	3.208,85 días
2025-4T	205,86 días	1,00 días	5,20 días	45,12 días	3.075,08 días
2026-1T	157,27 días	1,00 días	28,44 días	54,34 días	3.442,69 días

